

社協だより

あたたかい笑顔を地域へ

vol.107 2023.7.14



平戸



田平

介護予防カフェはじめました



大島



生月

目次

P 2 令和4年度事業報告、収支決算
P 4 令和5年度社協会員募集
P 5 介護予防カフェ
24時間テレビ募金箱設置個所

P 6 サマーチャレンジ2023
P 7 生月お食事会、生月海岸清掃
福祉基金(前期報告)
P 8 ふくしの輪・善意のともしび

令和4年度に実施してきた主な事業は以下のとおりです。※詳細は平戸市社協ホームページをご覧ください。

受託事業

- 食の自立支援事業 ● 高齢者自立支援事業【総合相談】
- 生活支援コーディネーター配置事業
- 地域ケア個別会議事業 ● 災害時要援護者避難所
- 身体障害者訪問入浴サービス事業
- 障害者移動支援事業
- 介護支援ボランティア講習会の開催… 8回、
延べ受講者数133人
- 介護支援ボランティア登録数… 43人
- 活動ポイント奨励金交付者… 289人
- 基幹型相談支援センター事業
- 平戸市ファミリー・サポートセンター事業
- 障害者短期入所事業
- 福祉サービス利用援助事業利用者数…77人(3月末契約者)
- 生活福祉資金 貸付件数…49件 37,305,000円
- 緊急小口資金(新型コロナウイルス)…10件
1,900,000円
- 総合支援資金(新型コロナウイルス)…13件
6,150,000円
- 平戸市福祉資金 貸付件数… 2件 150,000円
- 緊急小口資金 貸付件数… 2件 70,000円



各種募金事業の推進

- 赤い羽根共同募金運動 目標額4,501,000円
実績額7,261,113円(達成率161.3%)
- 歳末たすけあい募金運動 目標額2,350,000円
実績額2,802,058円(達成率119.2%)
- 日本赤十字社社資募集 目標額3,723,000円
実績額4,101,536円(達成率110.2%)

指定管理事業

- へき地保育所… 2か所
- 高齢者生活福祉センター(生月、大島)

役員体制および組織強化

- 理事会の開催
- 監査会の開催
- 係長・主任会議の開催
- 役職員研修会の開催
- 評議員会の開催
- 社協運営会議の開催
- 会員加入の促進



地域福祉の推進

- 福祉教育の推進
福祉教育実施回数… 20回 派遣人数… 29人
ボランティア標語コンクール 1,529作品
- 福祉基金活用による地域福祉活動
助成事業…1件、 寄贈事業… 20件
- 小学入学児童への黄色い帽子の寄贈…223人
- 法人後見… 受任件数 8件
- ふれあい・いきいきサロン活動の支援回数…188回
平戸市ふれあいいきいきサロン連絡会の開催
市内6カ所における研修会の開催… 延べ参加人数155人
- 地域交流事業の開催…開催回数24回、参加者数359人
- 人材育成事業の実施
 - 国家試験受験対策
介護福祉士模擬試験開催 受験者…10人
 - 実習生の受入
長崎国際大学(社会福祉士)…13人
フチガミ医療福祉専門学校(社会福祉士)…3人
NHK学園(社会福祉士)…1人
日本福祉大学(社会福祉士)…2人
- 平戸市民生委員児童委員協議会連合会の活動支援
- 職員の地域貢献活動(交通安全運動による立哨活動)
- 平戸市民活動支援センターの運営

障害者総合支援事業

- 居宅介護事業（訪問介護）
… 延べ利用者 456人、延べ利用時間 6,170時間
- 障害者相談支援事業… 延べ利用者 148人
- 自立訓練生活介護事業（通所介護）
… 実利用者 59人、延べ利用者数 552人

介護保険事業

- 居宅介護支援事業… 延べ利用者 4,094人
- 訪問介護事業……… 延べ利用者 3,174人
延べ利用時間 24,714.9時間
- 通所介護事業……… 実利用者 2,095人
延べ利用者 19,348人
- 訪問入浴介護事業… 延べ利用者 133人
（障害者サービスを含む） 延べ利用回数 641回

公益事業

- まごころ弁当事業
ご飯付き… 実人数 199人、食数 3,340食
おかずのみ… 実人数 802人、食数 12,260食

収益事業

- 墓守代行サービス…… 契約件数 13件
- 介護用品販売事業

収入と支出（資金収支計算書）

支出合計 578,501,475円

支出

収入

収入合計 578,501,475円

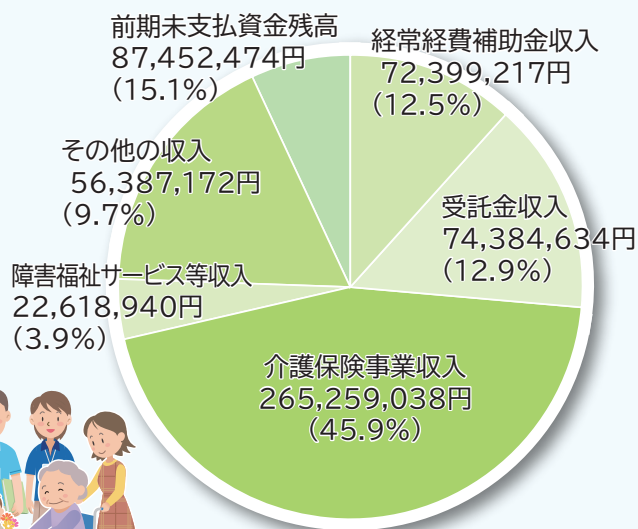
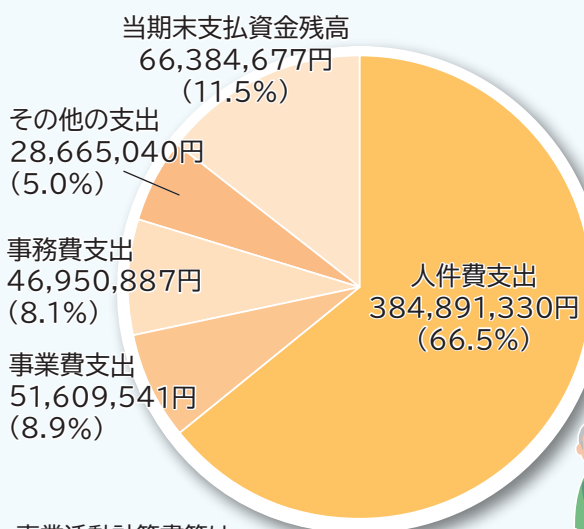

事業活動計算書等は
本会ホームページをご覧ください。

貸借対照表

（単位：円）

資産の部	
科目	金額
流動資産	91,789,417
固定資産 （基本財産）	531,721,149
（その他の固定資産）	【58,301,586】
	【473,419,563】
資産の部合計	623,510,566

（単位：円）

負債の部	
科目	金額
流動負債	43,734,450
固定負債	66,075,993
負債の部合計	109,810,443
純資産の部	
基本金	109,173,800
基金	353,704,563
国庫補助金等特別積立金	43,152,680
その他の積立金	36,952,000
次期繰越活動増減差額	-29,282,920
純資産の部合計	513,700,123
負債及び純資産の部合計	623,510,566



あたたかい笑顔を地域へ

7月は社協会員入会促進月間です

令和5年度

平戸市社会福祉協議会 会 員 募 集

会員加入にご協力をお願いします

みなさんのご協力をお願いします!



県内市町社協キャラクター
いこいちゃん

- 一般会員 300円以上
- 賛助会員 1,000円以上
- 団体会員 3,000円以上
- 特別会員 3,000円以上

平戸市社協が行う地域福祉活動は
みなさまからの会費によって支えられています

資金の用途

ボランティア活動の推進、福祉用具の無料貸し出し、ふれあいいきいきサロンの支援、介護予防の推進、福祉の情報発信、福祉団体の支援、青少年への福祉教育、介護従事者の養成 など

社会福祉法人 平戸市社会福祉協議会

〒859-5121 平戸市岩の上町1466番地
平戸市社会福祉センター

【TEL】0950-22-2180
【E-mail】hirado@sha-kyo.net
【ホームページ】www.sha-kyo.net



介護予防カフェはじめました!

田平・平戸・大島で6月より「介護予防カフェ」が
スタートしました。利用料無料!送迎も行います!
まずはお気軽にご連絡ください!



平戸 「よろうで喫茶」

毎月第3火曜日 10:00 ~ 12:30
平戸市社会福祉センター 2F
(平戸市岩の上町1466番地)
☎0950-22-2180
※送迎は北部地区のみ行います。

田平 「ニコニコ」

毎月第3木曜日 13:30 ~ 15:30
※7月、3月は第2木曜日
平戸市福祉保健センター
(平戸市田平町里免90番地)
☎0950-57-2223

生月 「ゆ〜らり」

毎月第3水曜日 9:30 ~ 12:00
生月高齢者生活福祉センター
(平戸市生月町山田免3011番地)
☎0950-53-2615

大島 「ふれあいカフェ」

毎月第2水曜日 14:00 ~ 16:00
大島高齢者生活福祉センター
(平戸市大島村前平2727番地)
☎0950-55-2100



24時間テレビ「愛は地球を救う」 チャリティー街頭募金活動を行います!

平戸市社会福祉協議会では、24時間テレビチャリティー街頭募金を
実施いたします。皆様のあたたかい募金をお待ちしています!

8月21日(月)~28日(月)
8:30~17:30

各社協窓口で募金箱を設置いたします。
(※田平支所は26日(土)のみ、生月支所通年)

8月27日(日) 9:00~12:00

街頭募金活動
(たけだスピリッツ、ひらど新鮮市場)



令和4年度 社協特別会員紹介

ありがとうございました

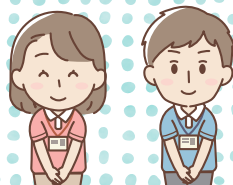

ふるかわデンキ
有限会社

〒859-5112
平戸市宮の町655
☎22-2316

勝 土木・管工事一式
(有)松尾組



紐差町488-7
TEL 28-0245
FAX 28-1017

この夏しかできない体験をしよう♪



サマーチャレンジ

2023

お申込みは
お早めに

防災に役立つデイキャンプ

開催日 8月10日(木)
対象 中学生
会場 川内峠キャンプ場

キャンプの知識をいかして、災害時に役立つ生活の知恵を学びます。

医療・福祉・保育の しごと体験講座



開催日 8月16日(水)
対象 高校生
会場 平戸市社会福祉センター

実際の現場で働いている専門職に仕事の内容を聞いたり、職業体験を行います。

子ども防災体験教室



開催日 8月24日(木)
対象 小学5~6年生
会場 平戸市福祉保健センター

平戸市に災害が起きたときに自分の身を守るため、様々なお話や体験を通じて防災について学びます。

参加費無料

送迎・昼食あり

お申込みは、電話、FAX、メールまたはLINEで開催日の10日前までをお願いします。

※お申込みの際は、①氏名、②学校・学年、③住所、④連絡先電話番号、⑤保護者氏名、⑦送迎有無をお伝えください。

※お申込みは、必ず保護者の承諾のもとお申込みください。

※詳しくは、お申込み受付後に参加者へ通知します。

社会福祉法人平戸市社会福祉協議会
〒859-5121平戸市岩の上町1466番地

☎0950-22-2180



申込みはLINEで楽々

◆平戸市社協公式アカウントを友達追加してトークに必要事項を入力し申込んでください。



お食事会バスハイク

5月25日(木)お食事会において、生月自動車有限会社様のご厚意により、「田平バスハイク」を行いました。

田平公園の青空の下、ボランティアグループ「ひまわり会」による愛情たっぷりの手作り弁当に舌鼓をうちました。

生月自動車有限会社様に感謝申し上げます。



キレイな海岸を！「方倉神社海岸清掃」

6月27日(火)43名のボランティアの方々の協力の下、方倉神社の海岸清掃を行いました。皆さんのおかげであっという間にキレイな海岸を取り戻すことができました。

当日は蒸し暑い天気の中、ボランティアの皆さん、本当にありがとうございました。



福祉基金「助成事業」「寄贈事業」決定(前期)

令和5年度福祉基金助成事業並びに寄贈事業(前期分)の申請を受け、審査の結果下記のとおり決定いたしました。

助成事業	申請1件	決定1件	245,000円
寄贈事業	申請6件	決定5件	(ベンチ8脚、折りたたみテーブル3台、 グラウンドゴルフセット1セット)

今年度後期の募集は、令和5年10月に行います。

ふくしの輪

佐世保特別支援学校北松分校(小中学部)

- 学校所在地：田平町荻田免(田平中学校内)
- 児童生徒数：20名

本校は、令和3年に小中学部が田平中学校内に併設され、既設されていた高等部と併せて「北松分校」となりました。通称「ほくぶん」です。今年度は、小学部12名、中学部8名、高等部24名が在籍しており、自家用車や社協職員の方と一緒に支援車両を利用して通学しています。

小中学部では、地域とのつながりを大切にし、田平中学校や田平北小学校等との交流学习や、地域の方をゲストティーチャーにお招きした学習を実施しています。

1学期は、近隣農家の方のご厚意でイチゴ収穫体験や、「やよいの会」による読み語り学習を行いました。たくさんのお会いを通して成長する児童生徒の姿を、地域の方々に応援していただければと願っています。



今回は「平戸市ボランティア協議会」を紹介します

善意のともしび

多くの方より貴重なご寄付をいただきました。ご厚意に対し、厚くお礼申し上げます。皆さまから寄せられました寄付金は、地域福祉事業などに役立らせていただきます。また本会へいただきました寄付金は、税額控除の対象となります。ご寄付をいただきました方のご芳名は次のとおりです。

(5月1日～6月30日受付分)

<p>香典返し</p> <p>〔本所受付分〕</p> <p>北村 陽一様 上大垣(亡父 雅義様) 大松 七太郎様 高麗 (亡妻 静代様) 釣谷 かず子様 白浜 (亡母 トク様) 吉永 孝幸様 神上 (亡父 利行様) 畑野 征義様 鮎川(亡母 ヨシヨ様) 篠崎 陽子様 戸石川(亡夫 延彦様) 小北 昭三様 大久保(亡母 多美子様) 小川 隆様 大佐志(亡姉 アサ子様)</p> <p>〔生月支所受付分〕</p> <p>金石 高見様 元触(亡母 チヅエ様) 吉田 正和様 浦北 (亡母 久子様) 松原 かおり様 山田 (亡父 清恵様)</p>	<p>石橋 勇臣様 浦北 (亡父 槌男様) 井元 厚様 浦北 (亡母 トシ子様) 久保 絹枝様 元触 (亡母 エイ様) 柳本 康幾様 館浦屋敷(亡父 庄一郎様)</p> <p>〔田平支所受付分〕</p> <p>佐々木 芙美子様 下里 (亡夫 清隆様) 宮木 大人様 釜田(亡母 ミサヲ様) 南 エイ子様 上里(亡母 トシ子様) 今浦 英治様 小手田(亡母 瑛子様) 船原 潤子様 小崎 (亡夫 昇様) 川原 政治様 上亀 (亡母 久子様) 貞方 幸子様 永田 (亡夫 一郎様) 山添 シズノ様 福岡 (亡夫 祝夫様)</p>	<p>松田 留一郎様 下亀 (亡妻 孝子様) 原 典子様 米の内(亡義母 久子様)</p> <p>〔大島支所受付分〕</p> <p>崎原 睦子様 西宇戸(亡義母 スマエ様) 山本 浩司様 西神浦(亡祖母 シズエ様) 田中 登様 前平 (亡妹 良子様) 白石 幸太郎様 大根坂(亡父 京一様) 福井 薫様 前平 (亡母 雪枝様)</p> <p>一般寄付</p> <p>NPO法人山田・館浦 地区まちづくり協議会様</p>
---	--	--



ひらど社協だより vol.107 令和5年 7月14日発行

社会福祉法人
平戸市社会福祉協議会
 (本所)〒859-5121 長崎県平戸市岩の上町1466番地
 平戸市社会福祉センター内 ☎22-2180/FAX22-3175
 【E-mail】hirado@sha-kyo.net
 【ホームページ】http://www.sha-kyo.net/

→次号は令和5年9月15日発行予定です。

発信していきます!

