



第12回ボランティア標語コンクール ボランティア協議会長賞 小学生1・2年の部

友だちが なやんでいたら たすけよう



社協だより

あたたかい笑顔を地域へ



地域を花でいっぱい 「花と緑を育てよ会・山田小学校4年生」

(関連記事 8 ページ)

Vol. 74
2018.1.15
新年号

P 2 会長挨拶

P 3 赤い羽根共同募金運動

P 4 歳末たすけあい運動

P 6 寄贈

P 7 へき地だより、振り込め詐欺

P 8 わがまちニュース

P10 教育支援資金のご案内、福祉基金
「助成事業」「寄贈事業」決定(後期)

P 11 ファミサポ案内

P12 ふくしの輪、善意のともしび

この広報誌は、共同募金会の配分を受けて作成したものです。

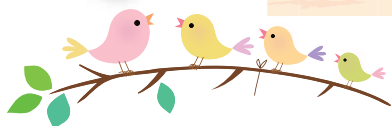



新年あけまして おめでとうございます

社会福祉法人平戸市社会福祉協議会

会長 黒崎 洋介

新年明けましておめでとうございます。
市民の皆様には、輝かしい希望に満ちた新春を健やかに迎えのことと、心からお慶び申し上げます。

また、日頃から本会の各種事業全般にわたり深いご理解とご協力を賜り、厚くお礼申しあげます。

さて、昨年は、7月に九州北部豪雨により、多くの被害が発生しました。一昨年の熊本地震に続き自然災害が発生し、被災された皆様方の一日も早い復興・復旧を願ってやみません。本会は、社会福祉法に規定される団体として、その使命である「地域福祉の推進」に役職員一体となり鋭

意努力しているところでございます。

昨年は、新たに「ファミリー・サポート・センター事業」を受託し、小学生以下のお子様をお持ちのご家庭への支援体制の拡充を図ってまいりました。

また、ボランティアポイント制度は、対象年齢が従来の65歳以上から20歳以上に引き下げられました。これによつて、多くの方がボランティア活動を行う支援体制が構築されつつあります。

今年も本会のサービスをご利用される皆様方に、ご満足いただけるようサービスの充実に努めてまいります。

今年には「戌」年です。本会も新しい年に相応しく住民の皆様の期待に応えてまいる所存です。

今後とも、みなさま方のより一層のご理解とご協力をお願い申し上げますとともに、本年が市民のみならずとります素晴らしい年となりますよう心からお祈りいたしまして、新年のごあいさつといたします。



赤い羽根共同募金

街頭・イベント募金の結果報告

実施日	実施団体	実施場所	募金額
11月12日(日)	大島支部民生児童委員協議会 社会福祉協議会大島支所ボランティアグループ秋桜会	平戸市役所大島支所前 (大島村ふるさとまつり)	50,207円
11月19日(日)	南部支部民生児童委員協議会	平戸市多目的研修センター (奥ひらど文化祭)	25,973円
11月23日(木)	平戸市社会福祉協議会 生月支部民生児童委員協議会	平戸市役所生月支所前 (いきつき勇魚まつり)	39,873円

いきつき勇魚
まつりにて



ご協力に感謝申し上げます



南部支部民生児童
委員の皆さま



田助小学校

学校募金

平成29年12月27日(水)受付分まで



平戸小学校



生月小学校



根獅子小学校



津吉小学校



紐差小学校



田平南小学校

中野小学校



志々伎小学校



生月中学校



大島小学校



中部中学校

度島小・中学校、南部中学校、若葉保育園

児童・生徒の皆さん、ありがとうございました。

※学校募金については、次号の3月号にて改めて報告いたします。



歳末たすけあい運動

昨年10月から12月まで実施いたしました「赤い羽根共同募金」並びに12月1日から12月25日まで実施いたしました「歳末たすけあい運動」は、嘱託員の皆様をはじめ、住民皆様のご理解とご協力により、お陰様をもちまして無事終了することができました。厚くお礼を申し上げます。

12月には平戸市地域婦人団体連絡協議会、北部支部民生委員児童委員協議会及び平戸市母子寡婦福祉会の皆様が「歳末たすけあい運動」の街頭募金を実施していただきました。

また、長崎県看護協会県北支部様、長崎県神社庁平戸支部様、また各学校より「歳末たすけあい運動」にご寄附をいただきました。皆様からご協力いただきました募金は、平戸市の地域歳末たすけあいの財源として、活用させていただきます。

なお、「赤い羽根共同募金」並びに「歳末たすけあい運動」の結果については、次号(3月号)にてご報告させていただきます。皆様のご理解とご協力に心より感謝申し上げます。

長崎県共同募金会 平戸市支会 支会長(平戸市長) 黒田 成彦



長崎県看護協会 県北支部 様よりご寄付



猶興館高校 様よりご寄付



平戸高校 様よりご寄付

平成29年度 社協特別会員紹介

徘徊お知らせセンサー
月々3,800円
レンタルでご使用できます。



家の塗り替え/看板

有限会社
町田美装工芸社



中央法規出版株式会社

福岡営業所
〒810-0073
福岡市中央区舞鶴3-2-1 4F
TEL: 092-724-8714
FAX: 092-726-2060



親和銀行 平戸支店





歳末たすけあい募金(街頭募金風景)

いずれも平戸市商店街 他にて実施



地域婦人団体連絡協議会

実施日 12月1日(金)
募金額 56,601円



北部支部民生児童委員協議会

実施日 12月7日(木)
募金額 98,362円



平戸市母子寡婦福祉会

実施日 12月15日(金)
募金額 63,086円

ご協力いただきました住民の方々、各店舗、金融機関のみなさま、心よりお礼申し上げます。

上手に餅つきできたよ! ~歳末ふれあいもちつき大会~

12月25日(月)平戸市福祉保健センターにて、今年で10回目となる「歳末ふれあいもちつき大会」を開催しました。餅つきでは町内の子もたち70名が参加。慣れない杵に四苦八苦しながらも、民生委員児童委員のみなさんにご指導をいただき、みんなで声をかけながら餅つきを楽しんでいました。できあがった餅は、民生委員を通じて、町内の75歳以上の一人暮らし高齢者へ配布されました。このもちつき大会へご協力をいただいたみなさんにお礼申し上げます。



~良いお年をお迎ください~

ひとり暮らし高齢者宅へ鏡餅配布

大島支所では、年末に77歳以上の一人暮らしの高齢者の方々に鏡餅の配布を行っています。平成8年から歳末たすけあいの配分の一環で、今年は60世帯にお配りしました。毎年、大変喜んでいただいております。



平成29年度 社協特別会員紹介

建築材料・住宅機器
左官材料一式

丸真
有限会社

平戸市岩の上町1506番地の3
TEL(0950)22-3181
FAX(0950)22-3727

浦辺電機

〒859-4807
平戸市田平町里免1302-7
TEL:57-2860

介護リフォームご相談承ります

早田建設
有限会社

長崎県平戸市築地町525番地
TEL:0950-22-5522
FAX:0950-22-5315

神田スポーツ

平戸市魚の棚町339
TEL0950-22-3400
FAX0950-23-3110

表彰状が送られる



平戸市木場町在住の田淵 スミ子 様が、日本赤十字社より金色有巧章を受章されました。金色有巧章は、日本赤十字社への寄附が顕著であり他の模範であることから表彰状を送られるものです。

12月25日(月)に、日本赤十字社長崎県支部平戸市地区長 黒田市長より表彰状が授与されました。

災害救援車の贈呈

11月9日(木)日赤長崎県支部より救援活動や救援物資の搬送などに役立てることを目的に本市の他、県内3市に車両が引き渡されました。車両の贈呈を受け、代表して本会黒崎会長が「今後も赤十字の活動を住民に広く周知し、広報活動に力を入れていきたい」とお礼の言葉を述べました。

日赤長崎県支部では、県内の各地域に災害救援車の贈呈を昭和58年より今年9月末で延べ201台となっています。



たびら読み聞かせやよいの会よりお手玉の寄贈

たびら読み聞かせやよいの会より「手作りのお手玉」の寄贈がありました。

お手玉は、いきいきサロンや老人会などで活用させていただきます。ありがとうございました。



車椅子寄贈



日本生命保険相互会社ニッセイユニオン様の社会交流活動で、車椅子1台が平戸市社会福祉協議会生月支所(平戸市生月高齢者生活福祉センター)に寄贈されました。ご厚意に感謝いたします。



へき地保育所だより

12月7日(木)
園児:24名

度島町へき地保育所



11月28日(火)
園児:16名

志々伎町へき地保育所



12月9日(土)
園児:16名

野子町へき地保育所



へき地保育所おゆうぎ会

各へき地保育所でおゆうぎ会が行われました。園児たちは、一生懸命練習した「おゆうぎ」を元気いっぱい披露しました。どの会場も園児たちの愛らしいおゆうぎに、たくさんの笑顔と拍手が送られました。



だまされない、だまさせない為に

今年最後の年金支給日(12月15日)に合わせ「平戸市民生委員児童委員協議会連合会」と「平戸市社会福祉協議会」が協働で振り込み詐欺防止啓発活動に取り組みました。1年を通して被害が発生している状況にあります。電話や封書等での振込送金の依頼には、くれぐれも注意してください。



平成29年度 社協特別会員紹介



伍丸水産(有)

TEL0950-22-3516
平戸市大久保町385

食品・雑貨品揃え充実



北川病院前
山本誠二商店
浦の町740 ☎22-2276

自動車用品、部分専門店
カーショップ
ブルースター

〒859-5121
長崎県平戸市岩の上町187番地8
TEL 0950-22-5147
FAX 0950-23-3618

選んで良かった。ノエビアのギフト!
配達から各種印刷まで多数無料サービスもあります。

ノエビア平戸

AM 9:30 ~ PM 6:30
☎0950-23-8197
平戸市崎方町 821-2

結納品一式・引出物・各種お返し・慶弔用盛花(開店・新築祝・葬儀)・フライダルフーケ
子供服・婦人服・バッグ・サイフ・輸入雑貨・その他
インテリア用品・ノエビア化粧品・オイル他他グッズ



大島村ふるさと祭り開催



11月12日(日)平戸市役所大島支所駐車場において第32回大島村ふるさと祭りが開催されました。今年もボランティアグループ秋桜会にご協力いただき豚汁やぜんざいが振舞われました。また、母子寡婦福祉会や民生委員児童委員の方々にもボランティアとしてご協力いただきました。多くの皆様のご理解とご協力に感謝申し上げます。



～真心の贈り物～「ふれあい文化活動」



11月10日(金)大島中学校の生徒が通所介護大島事業所を訪問し、歌やレクリエーションを通し利用者と交流を深めました。美しい琴の音色、生徒達の澄んだ歌声は、みなさんの心を和ませる素敵なものでした。また、リズムダンスの力強さは利用者の方々にも元気を与えてくれました。生徒のみなさん、「真心のこもった温かい送り物」ありがとうございました。



地域を花でいっぱい



12月18日(月)『花と緑を育てよ会』(代表 森 隆俊氏)の皆さんと、平戸市立山田小学校4年生が協働で、生月町館浦地区に花の苗植えを行いました。今年は児童がピオラのハートの中に葉ボタンの『生月』の文字をデザインし、花苗の植え方を教わりながら手際よく丁寧に植えました。お近くを通る際は、是非ご覧下さい。

おはなしおばさんに学ぶ元気のヒント!



11月30日(木)たびら活性化施設で、平戸北部・田平地区ふれあいいきいきサロン研修会を開催、47名の参加がありました。全国各地で公演活動を行っている藤田浩子氏をお迎えし、昔話や小道具を使った語りやお手玉を使ったレクで脳が活性化しました。参加者から「終始笑ってとても楽しかった」「日頃から元気であることの大切さを学んだ」等の感想が寄せられました。

平成29年度 社協特別会員紹介

西海国立公園/平戸 政府登録・国際観光旅館



平戸海上ホテル

TEL 0950 (22) 3800

FAX 0950-23-2829

〒859-5 102 長崎県平戸市大久保町2231-3

http://www.hiradokaijyohotel.co.jp

E-mail kajyo@lime.ocn.ne.jp



ごとう耳鼻咽喉科
整形外科

平戸市戸石川町964(戸石川バス停そば)

☎0950-22-4377

山崎弘
歯科医院



鏡川町366 ☎22-4208

浄化槽管理・清掃

給排水設備工事

(有)松尾設備

TEL 22-3351

FAX 22-5519



～心のバリアフリーを大切に!～ 度島小・中学校人権学習



12月8日(金)度島中学校の人権学習が行われ、末吉研太氏が講師を務めました。末吉氏は、大学生の時に脊髄を損傷し、以後、車イス生活を送っています。講話では「心のバリアフリー」の重要性や車イスバスケットについて学びました。



12月7日(木)度島小学校人権学習において、大津かほる氏が講師を務め、ご本人の普段の生活の様子や視覚障がい者の方のための生活用品なども見せていただき、視覚障がいや盲導犬について理解を深めました。

～支え合い・助け合いの気持ちを大切に～ 田平中学校人権学習



12月11日(月)田平中学校の人権学習会が行われ、1年生は「アイマスク・車いす」2年生は「点字」3年生は「手話」を体験しました。人権講演会では「身体障がいと車いすバスケット」についての講話があり、この人権学習を通して、障がい者や高齢者の方だけでなく、周りの人への接し方、人権を考えることの大切さを学びました。

～人生は、前向きに!～ 堤小人権学習



12月6日(水)堤小学校の人権集会が行われ、視覚障がい者の末吉 信男氏が講師を務め、障がいへの理解を通して人権について考えました。「40代で失明しながらも前向きに人生を生きる姿に」児童たちは、とても感動していました。児童たちは、鉛入りのボールで行われる盲人卓球にも挑戦。耳からの情報の大切さを痛感していました。

平成 29 年度 社協特別会員紹介

未来を担うたくましい子どもを育む
学校法人田平学園
やよい幼稚園
長崎県平戸市田平町里免 238 番地
TEL 0950-57-0789 HP yayoi-yochien.com

スポーツ用品
取扱はじめました
たびらの文具屋さん
平戸市田平町山内免377
TEL/FAX:0950-57-3347

LPガス・石油類等販売
有限会社 川淵石油
配達、見積等お気軽にお問い合わせ下さい。
☎22-2656
平戸市鏡川町494

貞方設計事務所
〒859-4824
平戸市田平町小手田免1074-1
☎0950-57-1500

あなたの新生活を応援します！！

教育支援資金のご案内

高校、専門学校、大学などへ進学を予定されているお子様がいる世帯に教育資金の貸付を行っております。ただし、お申込み～審査～審査決定～資金の送金までお時間がかかる場合があります。入学決定前でも借入申込ができますので、お早めにご相談ください。

1. 資金の種類

①【教育支援費】(授業料、アパート代、生活費など就学するために必要な費用)

学校別	貸付上限額 (月額)	特に必要と認められる場合
高校	35,000円以内	52,500円以内
高専・短大	60,000円以内	90,000円以内
大学	65,000円以内	97,500円以内

②【就学支度費】(入学に際し必要な費用)

貸付額	500,000円以内
用途例	入学金、制服・教科書代、敷金、家電製品や生活用品の支払いなど

※①教育支援費のみ、②就学支度費のみ、または2種類合わせての借入申込可

- 2. 貸付利子 無利子
- 3. 償還期間 10年以内(当該学校を卒業して半年後から返済開始)
- 4. 連帯保証人 原則1名(ただし、連帯保証人がいない場合も借入申込可)



◎その他、詳細につきましては最寄りの社会福祉協議会へお尋ねください。

福祉基金「助成事業」「寄贈事業」決定(後期)

平成29年度福祉基金助成事業並びに寄贈事業(後期分)の申請を受け、審査の結果、下記のとおり決定いたしました。

助成事業 申請2件 決定2件 600,000円

寄贈事業 申請6件 決定6件 ベンチ11脚 イス30脚、高机4台 座椅子16脚

※来年度は5月(前期)と10月(後期)に、ご案内いたします。

子育てを応援! 「平戸市ファミリー・サポート・センター」のご案内

ファミリーサポートセンターとは?

子育てのお手伝いをしてほしい人(依頼会員)と子育てを応援したい人(提供会員)とが会員となって助けあう会員組織です。サポート・センターでは、会員同士の助けあいを橋渡しいたします。

会員の条件

**依頼会員
(おねがい会員)**

- 市内在住で、子育てのお手伝いをしてほしい方
- 生後6ヶ月～小学校6年生のお子さんをお持ちの方

**提供会員
(まかせて会員)**

- 市内在住で心身ともに健康な方
- 資格は不要(講習あり)
- 自宅で子どもを預かることができる方

※両方の会員になることも可能です。

活動の内容

- 病院受診、冠婚葬祭、学校行事など乳幼児と出かけにくいときの預かり
- 通園前や保育後の預かり
- 保育所、幼稚園、学童などの送迎など

※病児、病後児の預かりはできません

利用料金

事業の実施日	4月1日から3月31日まで(ただし、平成29年度は、10月1日から3月31日まで)	
事業の実施時間	午前6時から午後10時まで	
報酬及び実費	通常(午前6時から午後7時まで)	1時間あたり 700円
	早朝・夜間(通常以外の時間)	1時間あたり 800円
	土・日・祝日・年末年始(12月29日から1月3日まで)	1時間あたり 900円
	実費	送迎時の車使用料 1回100円 上記のほか実際にかかった金額

保険の加入

活動中の事故に備え、ファミリー・サポート・センター補償保険に一括して加入します。保険料はセンターが負担します。

入会方法

■依頼会員(おねがい会員)

利用については、事前に登録が必要です。入会申込書の提出をお願いいたします。

★登録に必要なもの・・・印鑑、住所が確認できるもの(運転免許証など)

■提供会員(まかせて会員)

所定の講習を受講後、登録を行っていただきます。まずは、電話にて(☎22-2180)に氏名と連絡先をお伝えください。詳細の説明と講習会についてご案内いたします。

申込・問い合わせ

平戸市社会福祉協議会(平戸市ファミリー・サポート・センター)
平戸市岩の上町1466番地 TEL: 22-2180 FAX: 22-3175
受付時間 8:30～17:30(月曜日～金曜日)
※ご不明な点については、お気軽にお問い合わせください。



平成29年度 社協特別会員紹介

 <p>お通夜から葬儀まで 真心を込めて... セレモニーホール せいこう</p> <p>平戸本店 平戸市戸石川町978 ☎22-5566/フリーダイヤル0120-796-797 生月会館 平戸市生月町山田免1641番地 ☎0950-53-3344</p>	<p>生コン・ 法面工事</p>  <p>大川テクノ株式会社</p> <p>〒859-5131 平戸市大山町581番地2 TEL 0950-24-2314 FAX 0950-24-2226</p>	<p>やさしさと、思いやりで、 お手伝いをさせていただきます。</p> <p>つちだ葬儀社 《中央斎場》</p> <p>24時間 各宗派葬儀・ 受付 自宅葬・会館葬</p> <p>TEL.0950-28-1004 平戸市草積町1120</p>	<p>平戸 椎茸 ひらとロマン</p> <p>平戸市森林組合</p> <p>〒859-5366 平戸市宝亀町91-1 TEL:28-0151 FAX:28-1080</p>
--	--	---	--

ふくしの輪

～地域ボランティア紹介～



私達は西たびら駅から西の方に位置する西荻田区「西荻田みずほ会」です。

女性8名、男性7名とボランティア1名のグループで、区公民館で4月に年間の活動内容を決めています。日帰り旅行、カラオケ、ゲーム、体力測定、茶話会、女性会員の材料持ち寄り食事会といった内容で、毎回楽しく活動しています。

これからも、全員が参加できるような活動を続けていきたいと思っています。



西荻田みずほ会

- 活動地区：西荻田区
- 代表者：中村鐵夫 ■会員数：15名
- 活動内容：日帰り旅行、カラオケ、ゲーム、茶話会



今回は「早福つなも会」を紹介します。

善意のともしび

多くの方より貴重なご寄付をいただきました。ご厚意に対し、厚くお礼申し上げます。皆さまから寄せられました寄付金は、地域福祉事業などに役立たせていただきます。また本会へいただきました寄付金は、税額控除の対象となります。ご寄付をいただきました方のご芳名は次のとおりです。

(11月～12月22日受付分)

香典返し

【本所受付分】

宇野 美貴枝 様
 中の原(亡夫 實夫様)
 池田 強 様
 杉山 (亡母 イチ様)
 真鳥 晶子 様
 清水川(亡叔母近藤貞子様)
 森本 淑子 様
 下中野(亡母トラエ様)
 矢野 小枝子 様
 大分市(父坪川昭四郎様)
 柳田 アサヨ 様
 曲り (亡夫 芳夫様)
 永田 三郎 様
 紐差第2(亡弟 功様)
 大石 精治 様
 獅子第1(亡母ヒサエ様)
 中山 喜一 様
 亀岡 (亡母 トキエ様)
 横山 啓子 様
 宝亀第一(亡夫 博美様)
 久家 浩子 様
 戸石川(亡夫 啓史様)

【生月支所受付分】

大石 浩義 様
 館浦屋敷(亡母アヤ様)
 久保 隆司 様
 元触(亡姉 サチエ様)
 森 隆俊 様
 浦南 (亡母 トキ様)
 濱崎 哲男 様
 浦北 (亡母 スエ様)
 池永 清宏 様
 浦南 (亡妻 雅子様)
 松川 美紀 様
 堺目 (亡父 明 様)
 志水 厚陽 様
 浦北 (亡母 スイ様)
 白石 繁清 様
 浦北 (亡妻 安枝様)
 大石 義孝 様
 壱部 (亡母 ツイ様)
 久保 トミ子 様
 館浦浜(亡夫 裕之様)
 【田平支所受付分】
 辻村 光男 様
 佐世保市(亡父 留雄様)

田崎 生子 様

坊田 (亡夫 自彊様)
 山野 暖光 様
 米の内(亡母宇知子様)
 白濱 多恵子 様
 岳崎 (亡夫 数男様)
 濱野 藤雄 様
 下亀 (亡母 雅子様)
 村上 敏郎 様
 上里(亡母 マサエ様)
 野上 洋一 様
 釜田(亡母 久美江様)
 【大島支所受付分】
 亀淵 秀男 様
 前平(亡義姉 山本明美様)



ひらど社協だより Vol.74

平成30年
1月15日発行

社会福祉法人

平戸市社会福祉協議会

(本所)〒859-5121 長崎県平戸市岩の上町1466番地

平戸市社会福祉センター内 ☎22-2180/FAX22-3175

【E-mail】hirado@sha-kyo.net

【ホームページ】http://www.sha-kyo.net/

【公式Facebook】https://www.facebook.com/hiradoshakyo

生月地域福祉センター(生月支所) ☎53-2615

田平地域福祉センター(田平支所) ☎57-2223

大島地域福祉センター(大島支所) ☎55-2100



フェイスブックQRコード

－編集後記－

明けましておめでとうございます。お正月は、みなさんどう過ごされましたか？受験生やそのご家族はなんとなくゆっくり過ごすことができなかった方もいらっしゃるかもしれませんね。いよいよ受験シーズンの到来です。本会では、受験生の夢を実現するためのお手伝いとして資金面での相談を受けております。要件なども色々ありますが、まずはお気軽にご相談ください。

→次号は平成30年3月15日発行予定です。