



第11回ボランティア標語コンクール 平戸市ボランティア協議会 会長賞 小学生低学年の部

ちいさな手 つなげばあたたか 大きな輪



社協だより

あたたかい笑顔を地域へ



志々伎町へき地保育所



根獅子町へき地保育所



度島町へき地保育所



野子町へき地保育所

へき地保育所おゆうぎ会

(関連記事 10 ページ)

Vol. 68
2017.1.13
新年号

- P 2 会長挨拶
- P 3 歳末たすけあい運動
- P 4 赤い羽根共同募金運動
- P 6 わがまちニュース

- P 8 福祉・人権教育
- P 10 へき地だより
- P11 教育支援資金のご案内、福祉基金「助成事業」「寄贈事業」決定(後期)
- P12 ふくしの輪・善意のともしび

この広報誌は、共同募金会の配分を受けて作成したものです。

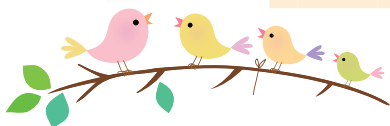



新年あけまして おめでとらごめひます

社会福祉法人平戸市社会福祉協議会
会長 黒崎 洋介

新年明けましておめでとらごめひます。
市民の皆様には、輝かしい希望に満ちた新春を健やかに迎えのことと、心からお慶び申し上げます。

また、日頃から本会の各種事業全般にわたり深いご理解とご協力を賜り、厚くお礼申し上げます。

さて、去年は熊本地震や相次ぐ台風による被害等全国各地で自然災害が発生し、多くの方が被災されました。本会といたしましても、被災されました皆様の復興支援に、義援金の募集や被災地に職員の派遣する等復興支援活動を行ってまいりました。一日も早い被災地の復興・復旧を願ってやみません。本会は、社会福祉法に規定される団体として、その使命である「地域福祉

の推進」に役職員一体となり鋭意努力しているところでございます。

去年は、平戸市ふれあい・いきいきサロン連絡会やボランティア協議会と連携し、研修会等を開催。多くの方々参加をいただきました。今年も市民皆さんと協働で、住民参加のまちづくりを進めてまいります。

平戸市の受託事業として「通学支援事業」並びに「生活支援コーディネーターの配置」事業等新たな事業を受託しました。生活支援コーディネーターの配置では、生活圏域における地域包括ケアの確立に向け、地域の皆様と共に取組んでまいります。

今年も本会のサービスをご利用される皆様方へ、ご満足いただけるようサービスの更なる向上に努めてまいります。

ます。

今年「とり」年です。新しい年に相応しく元気よく、大きな声で住民の皆様への期待にこたえてまいる所存です。

平成29年が、飛躍の年となりますことを切に願っております。

今後とも、みなさまのより一層のご理解とご協力をお願い申し上げますとともに、本年が市民のみなさまにとりまして素晴らしい年となりますよう心からお祈りいたしまして、新年のごあいさつといたします。





赤い羽根共同募金

街頭・イベント募金の結果報告

実施日	実施団体	実施場所	募金額
11月6日(日)	中部支部民生児童委員協議会	平戸市ふれあいセンター (平戸越南まつり)	27,978円
11月13日(日)	大島支部民生児童委員協議会 社会福祉協議会大島支所ボランティアグループ秋桜会	平戸市役所大島支所前 (大島村ふるさとまつり)	49,626円
11月20日(日)	南部支部民生児童委員協議会	平戸市多目的研修センター (奥ひらど文化祭)	33,290円
11月23日(水)	平戸市社会福祉協議会	平戸市役所生月支所前 (いきつき勇魚まつり)	37,834円

大島ふるさと
まつりにて



ご協力に感謝申し上げます

南部支部民生児童
委員の皆さま



学校募金



根獅子小学校



田助小学校

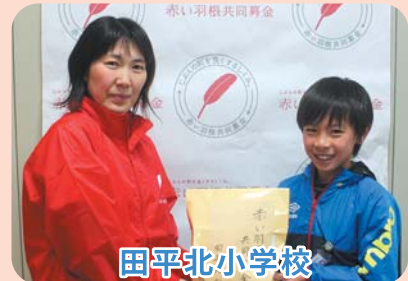

田平北小学校



津吉小学校



平戸小学校



生月小学校



大島小学校



生月中学校



中部中学校

児童・生徒の皆さん、ありがとうございました。



歳末たすけあい運動

昨年10月から12月まで実施いたしました「赤い羽根共同募金」並びに12月1日から12月25日まで実施いたしました「歳末たすけあい運動」は、嘱託員の皆様をはじめ、住民皆様のご理解とご協力により、お陰様をもちまして無事終了することができました。厚くお礼を申し上げます。

12月には平戸市地域婦人団体連絡協議会、北部支部民生委員児童委員協議会及び平戸市母子寡婦福祉会の皆様が「歳末たすけあい運動」の街頭募金を実施していただきました。

また、神社庁平戸支部様、長崎県看護協会県北支部様及び平戸市相撲協会様にも「歳末たすけあい運動」にご寄附をいただきました。皆様からご協力いただきました募金は、平戸市の地域歳末たすけあいの財源として、活用させていただきます。

なお、「赤い羽根共同募金」並びに「歳末たすけあい運動」の結果については、次号(3月号)にてご報告させていただきます。皆様のご理解とご協力に心より感謝申し上げます。

長崎県共同募金会 平戸市支会 支会長(平戸市長) 黒田 成彦



猶興館高校 様よりご寄付



長崎県看護協会 県北支部 様よりご寄付

平成28年度 社協特別会員紹介

(有)ひらど美装工業

お掃除のことなら
なんでもおまかせ

TEL 0950-22-3745
FAX 0950-22-5357

明の川内町299番地2



当店には、メガネのスペシャリスト
認定眼鏡士®が
在籍しております。

めがねのみみい

平戸市浦の町757-11
でんわ23-8811

水廻りの事なら
お気軽にご相談下さい

(有)鶴丸設備



大久保町1732-4
TEL 23-3629
FAX 23-3921

平戸商工会議所

TEL 22-3131
岩の上町1481-1



歳末たすけあい募金 (街頭募金風景) いずれも平戸市商店街 他にて実施



地域婦人団体連絡協議会

実施日 12月2日(金)
募金額 33,825円



北部支部民生児童委員協議会

実施日 12月6日(火)
募金額 121,673円



母子寡婦福祉会

実施日 12月15日(木)
募金額 60,266円

ご協力いただきました住民の方々、各店舗、金融機関のみなさま、心よりお礼申し上げます。

**かけ声合わせてぺったんぺったん
～歳末ふれあいもちつき大会～**

12月26日(月)平戸市福祉保健センターにて「歳末ふれあいもちつき大会」を開催しました。早朝より「田平町生活学校」「田平地区食生活改善グループつばき」のみなさんが準備を行い、餅つきでは町内の子どもたち約40名が参加。民生委員児童委員や老人クラブのみなさんにご協力をいただき、65kgの餅をつき上げました。

できあがった餅は、民生委員を通じて、町内の75歳以上の一人暮らし高齢者へ配布されました。このもちつき大会へご協力をいただいたみなさんにお礼申し上げます。



ひとり暮らし高齢者宅へ鏡餅配布

大島支所では、毎年年末に77歳以上のひとり暮らし高齢者の方々に鏡餅をお送りさせていただいております。

これは歳末たすけあい配分事業の一環で、平成8年から「良いお年をお迎えください」の心をこめて約70件のお宅にお配りしました。



平成28年度 社協特別会員紹介

イルカのマーク
宮の町海岸通り
平戸建設株式会社
ニューポート石油
TEL21-8555/FAX21-8556
宮の町647-6

農産物・海産物・製麺製造卸元
雑穀・総合卸商社
有限会社
小林総合物産
細差町426
☎28-0130/FAX 28-0487

自動車用品、部分専門店
カーショップ
ブルースター
〒859-5121
長崎県平戸市岩の上町187番地8
TEL 0950-22-5147
FAX 0950-23-3618

いつまでも健康……美しく
ぎでら薬局
平戸市木引田町中央商店街
☎(0950) **22-2058**
■営業時間 8:30～8:00



第32回大島村ふるさと祭り

11月13日(日)平戸市役所大島支所前にて、「第32回大島村ふるさと祭り」が開催されました。

今年もボランティアグループ秋桜会にご協力いただき、参加者のみなさんに豚汁やぜんざいが振る舞われました。また、民生委員の皆様より、バザーの売上を共同募金にご寄付いただきました。

地域の皆様のご理解とご協力に深く感謝申し上げます。



～平戸よかよか体操でみんな元気～ 「介護支援ボランティア講習会」



11月16日(水)平戸市生月町中央公民館にて「第3回介護支援ボランティア講習会」を開催し41名の方が参加されました。

講習会では、平戸市より制度説明の後、介護予防サポーター酒井 砂値子氏に「平戸よかよか体操」の指導をしていただきました。参加者からは、「ぜひ、体操を続けていきたい」「家でもやってみよう」などの声が聞かれました。

今後、「ひらどよかよか体操」の輪の広がりが期待されます。

震災復興のために



平戸高校の生徒会が中心となり、鳥取中部地震で被災された方々の支援のために「義援金」を集めていただきました。この義援金は生徒の他に、同校が開催した文化祭で訪れた保護者の皆様などにも協力をいただいています。

お預かりしました義援金は日本赤十字社を通じ、この度の地震で被災された方々の復興支援活動に役立てられます。平戸高校の皆さん、ありがとうございました。

平成28年度 社協特別会員紹介

浄化槽管理・清掃

給排水設備工事

(有)松尾設備

TEL 22-3351

FAX 22-5519

ビルを、まるごと、心地よくする。

三菱電機ビル
テクノサービス株式会社
佐世保営業所

〒857-0052 佐世保市松浦町 2-21
TEL:0956-(24)-7718(代表)
FAX:0956-(22)-9682
URL:http://www.meltec.co.jp



海と潮風のスパ

サムソンホテル

天然温泉 平戸たひらなごみの湯

http://samson-hotel.jp
平戸市田平町野田免210-6
TEL0950-57-1110

生コン・
法面工事



大川テクノ有限公司

〒859-5131
平戸市大山町581番地2
TEL 0950-24-2314
FAX 0950-24-2226



～住民福祉の向上を目指して!～ 「初任者研修会修了式」



昨年9月1日に開講した「平成28年平戸市介護職員初任者研修会」の全日程が、12月10日(土)に終了し、修了式が行われました。

受講者は、のべ21日間・130時間の講義・演習を修了されました。今後、ますますのご活躍を期待いたします。

「生月の夕日はきれかもんね～」



12月5日(月)「花と緑を育てよ会」(代表 森隆俊氏)の皆さんと、平戸市立山田小学校の4年生が協働で、生月町館浦地区に花の苗植えを行いました。

児童が考えた「生月の海と夕日」をイメージした花壇に、様々な種類の花苗の植え方を教わりながら一つ一つ丁寧に植えました。お近くを通る際は、是非ご覧下さい。



! みんなで防ごう特殊詐欺

12月15日(木)年末の年金支給日に合わせて、平戸市民生委員児童委員連合会と平戸市社会福祉協議会で、振り込め詐欺防止啓発活動を行いました。

金融機関(ATM設置場所)前で被害に遭わないように声掛けしながらチラシを配りました。電話や封書を使って身に覚えがない請求等があった場合は、詐欺を疑って警察の相談窓口へすぐ相談してください。

【警察の相談窓口】

☎相談電話 #9110

警察情報ダイヤル

0120-110-874



平成28年度 社協特別会員紹介

LPガス・石油類等販売

有限会社
川淵石油

配達、見積等お気軽にお問い合わせ下さい。

☎22-2656
平戸市鏡川町494

平戸市志々伎町1857-4



志々伎漁業協同組合

TEL:(0950)-27-1144
FAX:(0950)-27-1146



株式会社 **ハマサキ**

福祉介護タクシー **はまさき**
福祉訪問美容 **ひろ**

【本社】〒859-5523
平戸市前津吉町299番地4
電話・FAX 0950-27-2220
URL: <http://hama-hirado21.jp/>



花のある暮らし
応援します。

フローリスト
平戸花壇

平戸市宮の町647
TEL 22-5007

各学校で福祉教育に取り組んでいます

福祉教育

社会福祉協議会では、平戸市内の小・中・高等学校をボランティア協力校に指定し、児童・生徒の福祉教育の推進に取り組んでいます。各学校ごとに体験活動や講演会の開催などの取り組みが行われており、社会福祉協議会では、講師の派遣や福祉機器の貸し出しなど各学校への支援を行っています。

思いやりの心を育む ～デイサービス交流訪問～

11月15日(火)に田平北小学校4年生が、11月30日(水)に田平東小学校の3年生が通所介護田平事業所を訪問し、交流を行いました。子どもたちが考えた遊びや歌を唄ったりと楽しいひとときを過ごしました。



育くもう心のバリアフリー！



12月7日(水)度島小学校の人権学習が行われました。講師は、末吉研太氏。末吉氏は大学生の時に脊髄を損傷し、その後、車イス生活を送っています。

講話では「心のバリアフリー」の重要性や、車イスバスケットの体験等が披露され、児童は、「心のバリアフリー」について、しっかりと学びました。

～真心の贈り物～ 「ふれあい文化活動」



11月14日(月)今年も大島中学校の生徒が通所介護大島事業所の利用者に一足早いクリスマスプレゼントを運んでくれました。

リズムダンスや合唱に琴の演奏、どれもみなさんの心を和ませる素敵なものでした。生徒の皆さん心のこもったプレゼントに笑顔いっぱいでした。

育てよう「やさしさ」のこころ



11月11日(金)田平南・東小学校の4年生が、合同で車いす体験、高齢者疑似体験を行いました。

それぞれの体験を通してお互いが助け合うことの大切さを学びました。

～支え合い・助け合いの 気持ちを大切に～ 「田平中学校人権学習会」



12月12日(月)田平中学校の人権学習会で、1年生は「車いす・アイマスク」2年生は「点字」を体験。3年生は「認知症サポーター講座」を受講しました。また、人権講演会として、防災や被災地におけるボランティア活動について講話がありました。この人権学習会を通して、障がい者や高齢者の方だけではなく周りの人への接し方、人権を考えることの大切さを学びました。

児童の目線で バリアフリー調査！

平戸小学校6年生が、平戸市内の観光施設等14箇所を車イスを使い、バリアフリー調査を行いました。その調査を各箇所別に掲示物としてまとめ、本会へ寄贈いただきました。今後のまちづくりに活かしていきます。平戸小学校の児童の皆様、ありがとうございました。

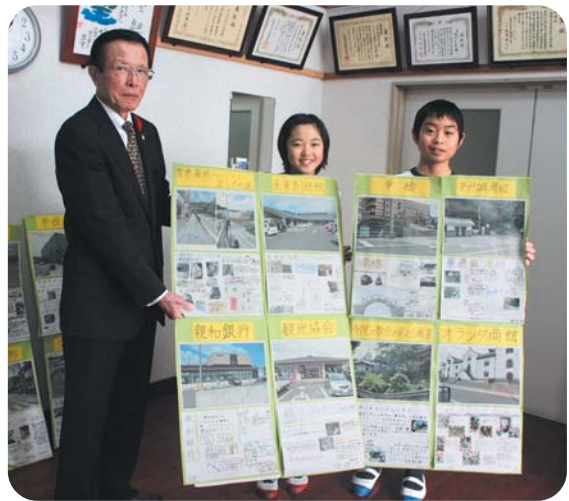

いつも前を向いて！



12月9日(金)中野小学校の人権学習に視覚障がい者の末吉信男氏が講話を行いました。末吉氏は40代で失明しながらも、前向きに人生を生きる姿に児童たちは、とても感動していました。

人権集会では赤い羽根募金やペットボトルキャップの寄贈も行われ、キャップは重さにすると47キロもありました。

へき地保育所おゆうぎ会



4ヶ所のへき保育所でおゆうぎ会を行いました。園児は一生懸命練習したおゆうぎを、元気いっぱい披露しました。どの会場も園児たちの愛らしいおゆうぎに、たくさんの笑顔と拍手がこだましました。

11月29日(火)

在園児:17名

志々伎町へき地保育所



11月19日(土)

在園児:3名

根獅子町へき地保育所



12月10日(土)

在園児:15名

野子町へき地保育所



12月11日(日)

在園児:20名

度島町へき地保育所



平成28年度 社協特別会員紹介

生活総合機能改善機器

DK ELDER SYSTEM

無料貸出キャンペーン申し込み受付中

株式会社第一興商 長崎支店

長崎市宝町4-11大久保宝町第2ビル
TEL 095 (813) 0321
FAX 095 (813) 0322

AUTODOOR

寺岡オートドア株式会社
長崎営業所

〒851-0134
長崎市田中町349番地
TEL095-813-3821 (代)
FAX095-813-3823

N 企画・制作

有限会社 **新日報**

佐世保市城山町1-21-201
☎(0956)25-5593

食品・雑貨品揃え充実



北川病院前

山本誠二商店

浦の町740 ☎22-2276



新生活を応援します!!

教育支援資金のご案内



高校、専門学校、大学などへ進学を予定されているお子様がいる世帯に教育資金の貸付を行っております。審査に、お時間がかかる場合がありますので、お早めにお申し込み下さい。

1. 貸付条件

(1) 貸付限度額

【教育支援費】(授業料、アパート代、通学費、生活費など就学するために必要な費用)

学校種別	貸付上限額(月額)	特に必要と認められる場合
高校	35,000円以内	52,500円以内
高専・短大	60,000円以内	90,000円以内
大学	65,000円以内	97,500円以内

【就学支度費】(入学金、教科書代、アパートの敷金、生活用品購入費など入学準備のために必要な費用)
..... 500,000円以内

(2) 償還期間 10年以内(進学する学校を卒業してから半年後に償還開始となります)

(3) 貸付利子 無利子

2. その他

(1) 教育支援資金につきましては、日本学生支援機構または長崎県育英会が対象となる場合は、そちらを優先していただきます。ただし、それでも不足する場合や、他の奨学金が振り込まれるまでの期間(当該年度の9月分まで)は貸付対象となります。

(2) 入学決定前の進学希望者は、受験票や入学願書を添付することで申請が可能となります。長崎県社会福祉協議会の審査によって貸付が決定となった場合、合格後、合格通知書の写しを提出することにより、貸付金が送金されます。

(3) その他、詳細につきましては、最寄りの社会福祉協議会(各支所)へお尋ねください。

福祉基金「助成事業」「寄贈事業」決定(後期)

平成28年度福祉基金助成事業並びに寄贈事業(後期分)の申請を受け、審査の結果、下記のとおり決定いたしました。

助成事業 申請2件 決定2件 368,020円

寄贈事業 申請3件 決定3件 ベンチ5脚、いす23脚

※来年度は5月(前期)と10月(後期)に、ご案内いたします。

平成28年度 社協特別会員紹介

特定建設業

義 松石建設株式会社

平戸市生月町里免777番地1
TEL(0950)53-0078
FAX(0950)53-2820

大森歯科医院

〒859-5116
平戸市職人町117-1
TEL/FAX 22-3814

西海国立公園/平戸 政府登録・国際観光旅館

平戸海上ホテル

TEL 0950 (22) 3800
FAX0950-23-2829
〒859-5102 長崎県平戸市大久保町2231-3
http://www.hiradokaiyohotel.co.jp
E-mail kajyo@lime.ocn.ne.jp

MIRAI HGA 法人代理店
(ハイグレードエージェント)
-損害保険・生命保険(医療・年金・介護・ガン)-

(株)MIRAI

〒859-4502
長崎県松浦市志佐町里免325-1
TEL0956(72)2573 FAX0956(72)0464
事故・故障 安心ダイヤル
0120-024-024(365日・24時間受付)

ふくしの輪

～地域ボランティア紹介～

大川原いきいきサロンさくら会

- 活動地区:大川原地区 ■代表者:大石 弘枝
- 会員数:17名 ■ボランティア:10名
- 活動内容:血圧測定、講話、レクリエーション等

平成26年4月に発足し、毎月1回活動を行っております。毎回ボランティアの方が朝早くから準備を行い、昼食を提供しています。会員の方も準備のお手伝いをして下さったり、自宅ごとれた新鮮な野菜なども提供があり、助かっています。活動では、血圧測定を行い健康管理に努めております。毎月の活動は、年間の事業計画に基づき、会員の皆様が安心して快適な生活を過ごすことができるように講師の方をお招きして講話を行っていただいたり、今年度は会員の方が手作りした作品を越南まつりに出展をし、会員の生きがいとなったようです。

また、みずほ教育福祉財団に助成金を申請し、ピンゴボードや室内用ペタングを購入することができ、これまで以上に楽しく、明るく、元気にゲームを行い健康づくりに役立っています。しかしながら、いきいきサロンの役割について、まだ十分に周知されていない面もあり、さらに活動をより多くの方に知っていただくために今後も努力していきたいと思っております。



▶ 次回は「職人町すこやかサロン」を紹介します。

善意のともしび

多くの方より貴重なご寄付をいただきました。ご厚意に対し、厚くお礼申し上げます。皆さまから寄せられました寄付金は、地域福祉事業などに役立たせていただきます。また本会へいただきました寄付金は、税額控除の対象となります。ご寄付をいただきました方のご芳名は次のとおりです。
(11月12月末日受付分)

香典返し

【本所受付分】

- 小林 文香 様
- 紐差第3(亡夫)家勝様
- 本田 留市 様
- 下中野(亡妻) 良子様
- 豊増 明代 様
- 上大垣(亡母) 榮 様
- 堺 祥一 様
- 中の原(亡妻) 友子様
- 宮崎 秀敏 様
- 下中津良(亡母)スイ様
- 小川 アキエ 様
- 前津吉浜(亡夫) 清様
- 森 トミ 様
- 田助在(亡夫)雅太郎様
- 安西 雄一 様
- 山田 (亡父) 信雄様
- 【生月支所受付分】
- 田中 宏幸 様
- 館浦浜(亡母)田中クニ江様
- 松山 実 様
- 堺目 (亡妻) 啓子様
- 大福 久夫 様
- 浦北 (亡母) テル様
- 山下 光夫 様
- 浦北 (亡父) 政義様
- (亡母) チズ様
- 迎 満政 様
- 潮見 (亡子) 多聞様

【田平支所受付分】

- 松川 行雄 様
- 浦北(亡妻)クニエ様
- 濱田 公男 様
- 浦南 (亡父) 清一様
- 山浦 文敏 様
- 浦北 (亡母) ナツ様
- 山本 洋一 様
- 御崎 (亡妻) 順子様
- 坂井 利文 様
- 元触 (亡父) 功 様
- 村尾 増昭 様
- 山田 (亡父) 安信様
- 神田 和行 様
- 元触 (亡子) 晃 様
- 松本 泰典 様
- 堺目 (亡父) 幸男様
- 岩永 歩美 様
- 江迎町(亡父)倉田直彦様
- 七種 順子 様
- 永久保(亡夫)喜久雄様
- 立石 宏為 様
- 福崎 (亡父) 篤實様
- 西川 政博 様
- 下里 (亡母) キヨ様
- 藤本 治正 様
- 田代 (亡母) ナツ様
- 長嶋 久美子 様
- 崎方(亡母)鴨川シヅ子様

【大島支所受付分】

- 川脇 節子 様
- 岳崎 (亡夫) 健一様
- 溝口 成幸 様
- 永田(亡母) シヅ子様
- 辻川 正男 様
- 大崎(亡妻) 竹子様
- 前原 義幸 様
- 米の内(亡父) 保幸様
- 田崎 良春 様
- 福崎 (亡母) 針江様
- 野口 恵子 様
- 御厨町(亡母)百井ヨシ子様
- 櫻山 久子 様
- 永久保(亡夫) 洋 様
- 村上 としえ 様
- 上里 (亡夫) 豊行様
- 亀井 賢次 様
- 戸石川(亡母)平田昌子様
- 川久保 健司 様
- 大根坂(亡父) 鉄男様



ひらど社協だより Vol.68 平成29年 1月13日発行

社会福祉法人 **平戸市社会福祉協議会**

(本所) 〒859-5121 長崎県平戸市岩の上町1466番地

平戸市社会福祉センター内 ☎22-2180/FAX22-3175

【E-mail】hirado@sha-kyo.net

【ホームページ】http://www.sha-kyo.net/

【公式Facebook】https://www.facebook.com/hiradoshakyo

生月地域福祉センター(生月支所) ☎53-2615

田平地域福祉センター(田平支所) ☎57-2223

大島地域福祉センター(大島支所) ☎55-2100

フェイスブックQRコード

— 編集後記 —

新年あけましておめでとうございます。2017年がスタートし、皆さん新たな気持ちで新年を迎えられたと思います。「昨年はあまり良い事がなかったから、今年が良い年にしたい…」等良く耳にしますが私にとって昨年は健康が一番大切だと再認識させられた年でした。これからますます寒さも厳しくなり、インフルエンザ流行の時期が来ます。ごまめな手洗いとうがい、バランスの良い食事と十分な睡眠をこころがけインフルエンザから身を守りましょう！そして、新しい年が皆さまにとって、明るく希望に満ちた幸せな一年になりますように心よりお祈り申し上げます。

→次号は平成29年3月15日発行予定です。