



第11回ボランティア標語コンクール 最優秀賞 中学生の部

ふるさとに 感謝をこめて ボランティア



社協だより

あたたかい笑顔を地域へ

「消防車を見に行こう!プロジェクト」(度島町へき地保育所)



(関連記事 8 ページ)

Vol. 67
2016.11.15

P 2 歳末たすけあい運動
赤い羽根共同募金運動

P 8 へき地だより など

P 4 わがまちニュース

P9 情報けいじばん

P 6 企業の社会貢献活動

P12 ふくしの輪・善意のともしび

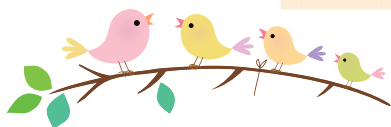

この広報誌は、共同募金会の配分を受けて作成したものです。



今年も12月1日から12月25日まで共同募金運動の一環として「歳末たすけあい運動」が全国一斉に始まります。毎年、住民の皆様をはじめ、嘱託員や民生委員児童委員の皆様、地域団体の皆様のご協力のもと、運動を実施しております。

皆様から寄せられました善意の募金は、歳末に重点的に実施する地域福祉事業に役立てられます。今年度もご理解とご協力をよろしくお祈りいたします。

長崎県共同募金会 平戸市支会 支会長 黒田 成彦



みんなでささえあう
あったかい地域づくり

歳末たすけあい運動



運動期間 **12/1(木) ▶ 12/25(日)**

平戸市では次のように活用されています

在宅者への贈呈事業	2,643,000円
一人暮らし高齢者への餅配布事業	108,041円
市内小学校への図書への寄贈	238,680円
貸出用車いすの整備	83,000円
交通安全マグネットの配布	117,945円

(H27年度実績)

「歳末たすけあい運動」とは？

簡単にいうと「誰もが安心して年を越せるように、皆で助け合う運動が「歳末たすけあい募金」です。「新しい年を迎える時期に、支援を必要とする人たちが安心して暮らすことができる地域づくり」をテーマに、歳末の時期に様々な地域の福祉活動や、物品寄付の募集と配布などが行われます。

**歳末
たすけあい
って何？**



<http://akaihane.jp/>

歳末たすけあいの歴史や全国で行われている運動の様子が分かる、コミュニティサイトをご覧ください。

歳末たすけあい募金 街頭募金のご案内

- 12月 2日(金) 地域婦人団体連絡協議会
- 12月 6日(火) 北部支部民生委員児童委員協議会
- 12月15日(木) 平戸市母子寡婦福祉会

※いずれも平戸市商店街にて実施。
時間など詳しくはお尋ねください。

平成28年度 社協特別会員紹介

コピーはXEROX
印刷機はRISOGRAPH
有限会社

寺山文書堂

☎859-5112平戸市宮の町579
TEL0950(23)3200
FAX0950(26)0888

**平戸建設
株式会社**

〒859-5115
平戸市新町95番地の1
TEL:(0950)-22-3138
FAX:(0950)-22-2301



伍丸水産(有)

TEL0950-22-3516
平戸市大久保町385

毎年たくさんのご注文
ありがとうございます!

年賀状印刷

好評
受付中
平戸のわくわく文具店
ながしま
本引町430 TEL23-8558



赤い羽根共同募金

本年も10月1日から全国一斉に赤い羽根共同募金運動が始まりました。

今年も10月1日(土)から赤い羽根共同募金運動が始まりました。早々に各世帯の皆様、企業(法人)や施設、学校および各種団体など、続々と募金が寄せられています。ありがとうございます。

この運動は、12月31日(土)まで実施いたします。なお一層のご理解とご協力をいただきますよう、よろしくお願いいたします。

長崎県共同募金会平戸市支会



▲母子寡婦福祉会 街頭募金の様子

赤い羽根共同募金 街頭・イベント募金の結果並びに予定等

実施日	実施団体	実施場所	募金額
10月 3日(月)	田平支部民生児童委員協議会	平戸 瀬戸市場	23,050円
10月14日(金)	平戸市母子寡婦福祉会	平戸商店街等	67,380円
10月30日(日)	平戸市社会福祉協議会	平戸文化センター (平戸市福祉健康まつり)	37,667円
11月 4日(金)	平戸市地域婦人団体連絡協議会	平戸商店街等	34,192円
11月 6日(日)	中部支部民生児童委員協議会	平戸市ふれあいセンター (平戸越南まつり)	集 計 中
11月13日(日)	大島支部民生児童委員協議会	平戸市役所大島支所前 (大島村ふるさとまつり)	
11月20日(日)	南部支部民生児童委員協議会	平戸市多目的研修センター (奥ひらど文化祭)	実施予定
11月23日(水)	平戸市社会福祉協議会	平戸市役所生月支所前 (いきつき勇魚まつり)	

..... ご協力に感謝申し上げます。.....

平成28年度 社協特別会員紹介

 <p>ながさき西海 農業協同組合</p> <p>平戸市築地町500-1 TEL 23-2115</p>	 <p>二次救急・ 救急告示病院</p> <p>医療法人医理会 柿添病院</p> <p>TEL0950-23-2151 平戸市鏡川町278</p>	<p>新車・中古車販売 車検 钣金塗装 ★陸運局指定 民間車検工場★</p> <p>(株)林自動車</p> <p>紐差店: 紐差町1022-15 TEL(0950)28-0397 田平店: 田平町小手田免1268-1 TEL(0950)57-3801</p>	<p>山崎弘 歯科医院</p>  <p>鏡川町366 ☎22-4208</p>
--	---	--	---



これからも安全運転に心がけましょう! 電動車いす安全運転講習会



10月13日(木)田平町内で電動車いすを利用している方を対象に「電動車いす安全運転講習会」を開催しました。平戸警察署並びに平戸市交通安全協会の指導のもと、電動車いす乗車時の危険性や斜向運転、交通ルールについて指導を受けました。

電動車いすを利用されている皆さん、これからも安全運転に心がけて下さい。ご指導いただきました平戸警察署並びに平戸市交通安全協会の皆様方に厚くお礼申し上げます。

祝 敬老～いつまでもお元気で～ ふれあい食事会敬老会



9月15日(木)毎月田平地区で実施している「ふれあい食事会」で「敬老会」を行いました。当日は、花園保育園の園児による太鼓と歌が披露され、かわいい園児に参加者は惜しめない拍手を送っていました。

また、「大正琴ひびき塾」の皆さんによる琴の演奏もあり、お昼はボランティアさん手作りの料理に舌鼓を打ち、楽しいひと時を過ごしました。

歌と手遊びでみんな一緒に楽しみました! 地域をつなぐ人形劇

10月14日(金)たびら活性化施設にて、赤い羽根共同募金チャリティーイベント「地域をつなぐ人形劇」を開催しました。乳幼児や高齢者約120名が参加。全国を巡回している劇団すぎのこによる人形劇「おだんごぱん」を観覧しました。

劇の途中、参加者全員で、歌や手遊びを行い、楽しいひと時を過ごしました。



平成28年度 社協特別会員紹介

萩原食肉産業 有限会社

～平戸和牛焼肉 市山～
平戸市築地町530 TEL:22-2439
～市山精肉店～
平戸市木引田町432
TEL:22-2690/FAX:23-3488

林歯科医院



TEL
22-2345
浦の町712

税理士法人 小田・小島総合会計

平戸事務所
平戸市新町14番地1
TEL22-4545 FAX22-3399
佐世保事務所 福岡事務所

マルマン 醤油・味噌醸造元

(有)中倉商店

平戸市宮の町625-2
☎22-2218



～子どもは地域の宝!!～ 「ふれあい交流」

10月27日(木)生月町B&G海洋センターにて、ふれあい軽スポーツ大会を開催しました。

いきいきクラブ(老人クラブ)、生月小学校・山田小学校、生月保育所および山田保育所、総勢166名が参加しました。

園児によるおゆうぎの披露や、園児と一緒に手遊びや生月音頭、小学生との昔遊びなど異世代のふれあい交流を楽しみました。

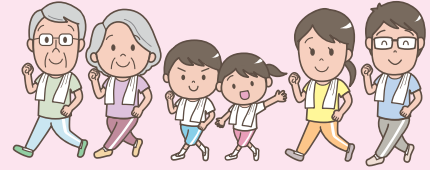

「人に学ぶ時間」



9月23日(金)、30日(金)は大島中学校の総合学習の一環で「人に学ぶ時間」が行われました。

23日は点字体験が行われ、普段あまり目にする事のない点字に中学生は興味津々でした。30日は車イス・シニア体験を行いました。車イスで段差を越えることの難しさや高齢者の疑似体験では、お体のご不自由な方の不便さを学びました。



～認知症を予防しよう～ 「大島地区いきいきサロン研修会」



9月28日(木)大島村公民館にて「第3回ふれあいいきいきサロン連絡会研修会」を開催しました。

当日は58名が参加。いなほグループ施設代表 塚本 吉弘 氏が「脳の健康を保つために今出来る事を考えよう」のテーマで講演。認知症の種類と軽度認知障害について、楽しく学ぶことができました。参加者からは「分かり易かった。認知症について理解を深めることができました。」と感想が寄せられました。

平成28年度 社協特別会員紹介

油屋商店



崎方町773-1
☎22-2332

平戸商工会議所

TEL 22-3131
岩の上町1481-1



車はいつも快適でありたい
(有)モーターサービス
ハートアンドハート

TEL0950-24-2434
平戸市山中町634



長崎・平戸の伝統を
守り続けて三百年

株式会社

マルヤマ醤油

〒859-6145
佐世保市鹿町町土肥ノ浦185-7
☎0120-50-2212



～自宅で、より安心して快適に過ごすために～
「リフォームボランティア」

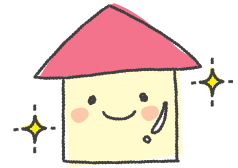

一般社団法人 日本増改築産業協会様(ジェルコ:平戸地区担当(株)中野ハウジング様)が「ジェルコday」月間で主に一人暮らしの高齢者世帯でお困りになっている箇所を無料で、修理・修繕を6件行いました。

この活動で、高齢者の方々が、より安心して快適に過ごすことができます。毎年の活動に心より感謝を申し上げます。ありがとうございました。



ドアの修理中の様子



～今年の活動の一部を紹介します～

トイレの床を張替えました!



工事前 **工事中** **工事後**



平成28年度 社協特別会員紹介

<p>総合葬祭 大石葬儀社 平戸市築地町559-1 ☎22-4949</p>	<p>山内造船(株) TEL 22-2525 田助町110</p>	<p>株式会社 たけだ TAKEDA</p> <p>平戸店 新町96-1 ☎22-2446 メルカド 宮の町658 ☎22-4520 スピリッツ 明の川内町138-1 ☎23-8080</p>	<p>平戸椎茸 ひらどロマン 平戸市森林組合 〒859-5366 平戸市宝亀町91-1 TEL:28-0151 FAX:28-1080</p>
--	--	--	---



車椅子の寄贈



9月30日「あいおいニッセイ同和損害保険株式会社」様より「車椅子」の寄贈がありました。この活動は、あいおいニッセイ同和損害保険株式会社が役職員有志による募金活動を行い、その財源をもとに地域貢献として公共的施設に「車椅子」の寄贈を行っています。この車イスは、施設をご利用される方々をはじめ地域の皆様方が必要な際に無料で貸出するなど、幅広く活用させていただきます。ありがとうございました。

◀車イスを寄贈する
あいおいニッセイ同和損害保険(株) 稲田 和幸 長崎支店長



♪歌って、元気!! カラオケ無料ご招待♪

9月12日～16日の5日間『敬老の日』にちなんで岩の上町にあるカラオケ店『みんなの唄』(井元 照三 社長)が通所介護平戸・田平事業所の利用者を無料招待しました。

カラオケを歌って楽しく、元気にそして、いつまでも長生きを願い「みんなの唄」様が、開店から20数年間、毎年続けられている恒例行事です。参加した方は、演歌や歌謡曲に手拍子を合わせるなどしてカラオケを存分に楽しめました。ありがとうございました。



平成28年度 団体会員紹介

平成28年10月31日現在

愛の園保育所
木ヶ津文庫「絆」事業所
社会福祉法人 敬昌会
小鳩保育園
潮香保育園
獅子保育園
たんぼほの里
堤保育園
津吉保育所
平戸市手をつなぐ育成会
東和愛児園

中津良保育所
中野愛児園
光の園保育園
養護老人ホーム 光の園
平戸祐生園
平戸市連合遺族会
平戸市身体障害者福祉協会
平戸市地域婦人団体連絡協議会
平戸市母子寡婦福祉会
平戸市民生児童委員協議会連合会
平戸市老人クラブ連合会

平戸市シルバー人材センター
特別養護老人ホーム 平戸荘
みのり保育園
社会福祉法人 愛和会(わだつみの里)
NPO法人 いぎつきドットコム
NPO法人 しあわせの木
障害者支援施設 草笛が丘
田平町身体障害者福祉協会
特別養護老人ホーム 田平ホーム
医療法人裕光会 谷川病院

ご協力に感謝申し上げます。

(順不同・敬称略)

平成28年度 社協特別会員紹介



信頼と共に88年
総合建設業

(株)久田組

平戸市下中津良町 395
☎27-0039



お遠方からご来館まで
見守りながら...
セレモニーホール **聖宮** せいきゆう

平戸本店 平戸市戸石川町978
☎22-5566/フリーダイヤル0120-796-797
生月会館 平戸市生月町山田免1641番地
☎0950-53-3344

(財)松浦史料博物館

平戸市鏡川町12番地
TEL:0950-22-2236
FAX:0950-22-2281

『ECOねっとシステム』
を活用した省エネ提案!

一般財団法人



九州電気保安協会
江迎事業所

〒859-6145
佐世保市鹿町町土肥ノ浦226-11
TEL(0956)65-2604(代)
FAX(0956)65-2167

へき地保育所だより

度島町へき地保育所 消防車を見に行こう!



9月17日(土)「消防車を見に行こう!プロジェクト」に参加しました。はしご車に乗ったり、放水体験をしたり、消防の仕事に触れ、消防士さんになりたい!と、未来の夢を語る園児も現れました。

園児たちは楽しみながら、防災を身近に感じる一日となりました。



～健やかで笑顔とやさしさがあふれるまちづくりを～ 平戸市福祉健康まつり

10月30日(日)平戸文化センターで「平戸市福祉健康まつり」が開催されました。開会行事の後、保育園児によるアトラクションや各団体による各種相談コーナー、作品展示、バザーなど多くのコーナーが設けられ、終日にぎわいをみせました。

午後からは「ガッテン流!健康法の極意～こんなにラクに健康になっちゃっていいの!?!」のテーマで、元NHK「ためしてガッテン」演出担当デスク 北折一氏の講演が行われました。



介護保険事業の更なる飛躍を!

平成28年6月17日より5回にわたり検討を重ねた「介護事業検討委員会」の答申書が佐々木委員長(長崎国際大学 講師)より黒崎会長に提出されました。

この答申書をもとに今後の介護保険事業の運営について検討が行われます。長期間にわたり、議論いただきました各委員の皆さまに心よりお礼を申し上げます。



平成28年度 社協特別会員紹介

建築のことなら

えんどう建設(有)

紐差町1164-I
TEL 28-0183
FAX 28-2939



**ごとう耳鼻咽喉科
整形外科**

平戸市戸石川町964(戸石川バス停そば)
☎0950-22-4377



**長崎新聞
平戸販売センター**

平戸市岩の上町153-13
TEL22-3990/FAX22-4600

貞方設計事務所

〒859-4824
平戸市田平町小手田免074-1
☎0950-57-1500



もしも・・・の災害に備えてますか 地区赤十字講習会のご案内

**講師料
無料**

地区赤十字講習会は皆さんがお住まいの地域の公民館などで、救急法などの講習・実技を受けることができます。日本赤十字社の職員が講師となり、専門的な知識と技術を学ぶことができます。ぜひ、この機会にご活用ください。

講習の種類	1. 救急法	①救急法について ②心肺蘇生法・AEDの取り扱い方 ③傷と手当の止血法 ④骨折・脱臼・捻挫時の固定法や搬送など ※婦人会やPTAなどが行う講習などに最適です。
	2. 介護技術講習	①高齢者の健康と安全(病気や事故の予防) ②高齢者支援に役立つ知識と技術(心構え、感染予防) ③介護技術(認知症・床ずれ・足浴・衣服の着脱など)
	3. 災害時生活支援	①災害について ②災害が高齢者に及ぼす影響 ③知って役立つ技術(移動、起き上がり方、清潔についてなど) ※自主防災組織の研修(講習)などに最適です。
時間	1～2時間程度(ご希望の時間に調整することができます)	
場所	地区の公民館など(会場使用料は自己負担願います)	
参加人数	概ね10～30名程度	
参加費	無料(資料等が必要な場合は別途料金がかかります)	
申し込み団体	行政区(地区)または団体単位(自主防災組織、婦人会、PTA等)でお申込みください。この事業は、地域福祉活動の推進が目的であるため、営利活動や暴力団活動および宗教活動等、地域福祉の推進が見込めないお申込みについては、お断りする場合があります。	
問い合わせ先	平戸市社会福祉協議会(お近くの本所・支所までお問い合わせください) 本所 ☎0950-22-2180 生月支所 ☎0950-53-2615 田平支所 ☎0950-57-2223 大島支所 ☎0950-55-2100 またはホームページ(http://www.sha-kyo.net/)をご覧ください。	

皆さま、お気軽にご連絡ください。

平成28年度 社協特別会員紹介

<p>未来のウォーターフロント 開発に貢献する</p>  <p>門田建設株式会社</p> <p>代表取締役社長 門田 治 男</p> <p>生月本店/ 平戸市生月町里免1025番地 TEL (0950) 53-0555 FAX (0950) 53-0556</p>	<p>指定福祉用具貸与・ 販売事業者(介護予防)</p> <p>エヴァ西九州</p> <p>〒848-0035 佐賀県伊万里市二里町大里乙74番地1 TEL 0955-20-9010/FAX 0955-20-9011 E-mail evah_nishi@room.ocn.ne.jp</p>	<p>お茶とコーヒー</p> <p>平戸茶園</p>  <p>〒859-5115 平戸市新町70番地 ☎0950-22-3266</p>	<p>特注弁当・オードブル等 承ります</p> <p>こだわりの手作り弁当</p> <p>おべんとう旬</p> <p>平戸市紐差町928-1 TEL・FAX 28-1500</p>
--	---	---	---

予約
受付中

お子様の進学・・・入学金、授業料等の準備はお済みですか？ 教育支援資金のご案内

高校、専門学校、大学などへ進学を予定されているお子様がいる世帯に教育資金の貸付を行っております。お申込み後、審査を経て資金が送金されるまで1ヶ月程かかります。お早めにご相談下さい。

1 貸付条件

(1) 貸付限度額

【教育支援費】(毎月かかる授業料、アパート代、通学費、生活費など就学するために必要な費用)

- ①高校 …………… 月35,000円以内
- ②高専・短大 …………… 月60,000円以内
- ③大学 …………… 月65,000円以内

【就学支度費】(入学金、教科書代、アパートの敷金、生活用品購入費など入学準備のために必要な費用)

…………… 500,000円以内

- (2) 償還期間 10年以内(当該学校を卒業してから半年後に償還開始となります)
- (3) 貸付利子 無利子
- (4) 借受人 就学する者
- (5) 連帯借受人 就学する者の属する世帯の世帯主(親権者)等
- (6) 連帯保証人 原則1名(但し、連帯保証人がいない場合でも借入申込みができます。)

2 貸付対象者等

- (1) 低所得世帯(所得が生活保護基準の1.7倍程度までの世帯)

3 備考

(1) 教育支援費につきましては、日本学生支援機構または長崎県育英会が対象となる場合は、そちらを優先していただきます。ただし、他の奨学金が振り込まれるまでの期間(当該年度の9月分まで)は貸付対象となります。

(2) 入学決定前の進学希望者は、受験票や入学願書を添付することで申請ができます。長崎県社会福祉協議会の審査によって貸付が決定となった場合、合格後に合格通知書の写しを提出し、審査後、資金が送金されます。



平成28年度 社協特別会員紹介

株式会社
 **日本冷熱**

本社 〒850-007
長崎市神ノ島町1丁目367番地21
TEL095-865-4222
FAX095-865-7491

TENSYUN Shipping trade
天春海運有限公司
代表取締役 増永智章
〒859-5707 長崎県平戸市生月町御崎704-1
TEL.0950-29-9980 FAX.0950-53-3008

**生月清掃
合同会社**

☎0950-53-0214
〒859-5703
平戸市生月町里免1396-6

し尿汲み取り
産業・一般廃棄物 浄化槽管理
配管のつまり(カンツール) 浄化槽清掃

お気軽にご依頼下さい。

(有)生月衛生社
生月町里免3239-8
☎53-2282

平成28年度 長崎県ひとり親家庭高等職業訓練促進資金貸付のご案内

資格取得のために高等職業訓練促進給付金を受けている方を対象に、入学準備金と就職準備金を貸し付けます。

対 象

長崎県内に住所を有するひとり親家庭の親で、高等職業訓練促進給付金を受給して資格を取得する方

貸付条件

- ・入学準備金：50万円まで／就職準備金：20万円まで
- ・貸付利率：無利子(連帯保証人なしの場合は年1%)
- ・連帯保証人：原則として長崎県内在住の方1名

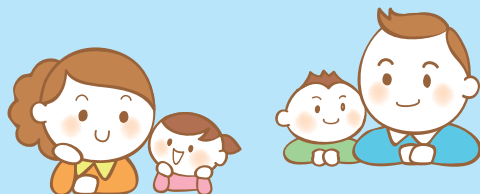

申 込

受付期間：平成28年9月26日から

申込方法：高等職業訓練促進給付金受給の手続きを行った福祉事務所を経由してお申し込み下さい。

返還免除

長崎県内で、取得する資格を活かした仕事に5年間就業すれば返還免除となります。

問い合わせ先

長崎県社会福祉協議会 ひとり親貸付担当 ☎095-894-4027
詳しくはホームページ <http://www.nagasaki-pref-shakyo.jp>

長崎県社会福祉協議会

検索

～平成28年度歳末たすけあい募金配分事業～ 歳末ふれあいもちつき大会

日 時 12月26日(月) 13:00～15:00

場 所 平戸市福祉保健センター(田平町)

対 象 者 小学6年生までの子ども(幼児を含む)と保護者
餅つき大会に協力できる方

※小学生のみなさんは、保護者の承諾を得てお申し込み下さい。

参 加 費 無料(餅がもらえます)

申 込 方 法 12月19日(月)までに電話(☎57-2223)にてお申し込み下さい。

問 合 せ 平戸市社会福祉協議会田平支所(担当:松尾、福浦)

〒859-4807 平戸市田平町里免90番地

☎0950-57-2223

◆ボランティアの方による「ぜんざい」がふるまわれます。



平成28年度 社協特別会員紹介

JF

**大島村
漁業協同組合**

平戸市大島村の山川内330-3
TEL 55-2531



総合建設業



大坪建設株式会社

代表取締役 大坪 成 禧

本社 〒859-4825
平戸市田平町山内免625-4
TEL(0950)57-0171 FAX(0950)57-3371

高齢になると身体の動きが…、身体に障害が起こると生活に
支障が…、今までの生活を維持するために…
福祉住環境(福祉用具と住宅改修)と各種介護サービスで…

介護保険事業所番号:42701204821

株式会社 **テクノ・スズタ**
TECHNO-SUZUTA CO.,LTD

【ヘルスクア佐世保営業所 サービス内容】福祉用具貸与・販売・住宅改修 等

お問合せは ☎ **0120-121-332**

佐世保市日野町755

TEL(0956)28-4197 FAX(0956)28-3962

www.technosuzuta.co.jp

DUSKIN

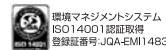

人へ、地球へ、本当にやさしいものを届けたい。
それがダスキンの願いです。

ダスキン大塔支店

〒857-1161 佐世保市大塔町598-1

☎ **0120・200・297**

TEL:0956-32-3020 FAX:0956-34-2757



ふくしの輪

～地域ボランティア紹介～

的山いきいきサロン

- 活動地区: 的山浦地区
- 会員数: 15名
- 代表者: 吉住 澄子
- 年会費: 1,000円
- 活動内容: 手芸・調理・レクリエーション・会食等



大島村的山いきいきサロンです。会員数15名(ボランティア5名)平均年齢85歳です。月1回の活動で10時に集まり15時に終了です。

午前中は全員で昼食を作ります。長年の経験で、どんな料理でも美味しく出来上がり、手作りの漬物も持ちよられ、作り方で話が盛り上がります。午後は社協職員によるゲーム、折り紙等で頭と手先を使い、楽しく夢中になれる一日です。

11月の文化祭には、全員で作品作り。年毎に腕が上達したようです。できれば子どもが作った様な作品ですが、めげずに出品しています。年度終わりには、また1泊旅行ができたらと、楽しみにしています。

今、参加されていない方、顔なじみの方ばかりですので、お昼ご飯一緒にしませんか。

お問い合わせは、平戸市社協大島支所(☎55-2100)まで。

▶ 次回は「大川原いきいきサロンさくら会」を紹介します。

善意のともしび

多くの方より貴重なご寄付をいただきました。ご厚意に対し、厚くお礼申し上げます。皆さまから寄せられました寄付金は、地域福祉事業などに役立たせていただきます。また本会へいただきました寄付金は、税額控除の対象となります。ご寄付をいただきました方のご芳名は次のとおりです。

(9月～10月末日受付分)

【香典返し】	【本所受付分】	【生月支所受付分】	【田平支所受付分】	【一般寄付】
近藤 力男 様	田栗 和幸 様	安村 幸子 様	坂本 博 様	古江 直紀 様
魚の棚町(亡母 マチ様)	東京都(亡父 進 様)	岳崎(亡母 智恵子様)	坊方(亡夫 初次様)	岡部 多江子 様
松永 由美子 様	守山 久也 様	磯田 敦子 様	前田 房恵 様	辻屋 直紀 様
川内在(亡夫 文学様)	長崎市(亡父 茂 様)	佐世保市(亡父 耕一郎様)	坊方(亡夫 貫一様)	西神浦
永島 邦子 様	松永 頼明 様	嶋本 愛子 様	清水川(亡義母 千代子様)	
永田(亡母 坂本イネ様)	館浦屋敷(亡母 ミサヲ様)	小崎(亡夫 傳一様)	柳田 勝市 様	
山西 崇雄 様	寺田 洋一 様	七種 信子 様	古江(亡母 利江様)	
広島県市(亡祖母 フミ様)	堺目(亡父 熊夫様)	以善(亡夫 定春様)	浅田 久枝 様	
黒崎 満孝 様	山田(亡父 孝幸様)	山川 昇一 様	坂本 浩昭 様	
神田 徳昭 様	山田(亡父 賢一様)	永田(亡母 久美子様)	前田 房恵 様	
山田 徳昭 様	元触(亡父 元様)		坊方(亡夫 初次様)	
原塚 正人 様	永戸 夕夏 様		上中津良(亡母 敏子様)	
永久保(亡父 國雄様)	大崎(亡母 大坪 澄子様)		石田 圭司 様	
國雄様	七種 栄 様		紐差4(亡妻 和美様)	
	山内(亡母 ユキノ様)		畑原 嘉太郎 様	
	稲澤 雅章 様		田助在(亡妻 キミエ様)	
	下寺(亡母 歌子様)		小佐々 武 様	
			福岡市(亡母 マツ様)	



ひらど社協だより Vol.67 平成28年 11月15日発行

社会福祉法人
平戸市社会福祉協議会
 (本所) ☎859-5121 長崎県平戸市岩の上町1466番地
 平戸市社会福祉センター内 ☎22-2180/FAX22-3175
 【E-mail】hirado@sha-kyo.net
 【ホームページ】http://www.sha-kyo.net/
 【公式Facebook】https://www.facebook.com/hiradoshakyo



— 編集後記 —
 11月、昼間はまだ過ごしやすい日が続いていますが、暦の上では立冬です。秋から冬へ変わっていくように、気持ちも師走へ向けてソワソワ、そしてあっという間にお正月を迎えそうな気がします。今年も残り少なくなり忙しい時期となりましたが、食べ物が美味しく感じられるこの時期を楽しみ、笑顔でひと息ついてみては？季節の変わり目ですので、体調管理に気を付けながらお過ごしください。

→次号は平成29年1月13日発行予定です。