



第11回ボランティア標語コンクール 最優秀賞 小学生低学年の部  
やさしさは みんながもってる たからもの



# 社協だより

あたたかい笑顔を地域へ



## 新一年生への黄色い帽子を寄贈(山田小学校)

(関連記事 6 ページ)

Vol. 64  
2016.5.13

P 2 平成28年度平戸市社協事業計画

P 4 日本赤十字関係

P 6 わがまちニュース

P 8 へき地保育所だより

P10 「地域福祉活動助成事業および  
寄贈事業」前期受付のご案内

P11 情報掲示板

P12 ふくしの輪・善意のともじび



この広報誌は、共同募金会の配分を受けて作成したものです。



## スローガン 「成長と進化」

平戸市社会福祉協議会「事業計画」を策定しました。今年度も地域福祉の推進に邁進してまいります。

### ▼ 基本方針

住民相互の支え合う地域づくりを目指し、ボランティア活動の推進をはじめ、福祉教育、相談機能の充実、低所得者世帯や判断能力不十分な方々への支援等関係機関との連携を密にし、ニーズに即した的確なサービスの充実をめざしてまいります。

サービスの充実には、本会職員の人材育成を図る必要があります。利用者の顧客満足度(CS)の向上を目指します。更には、将来の福祉分野を担う人材の育成を連携協定校と相互に連携し、中・長期視点から人材の育成を図ってまいります。

平成28年度は、常に成長と進化を遂げ、地域が元気になっていただけるよう各地域福祉センター(本所・支所)を拠点とし、その圏域において、地域福祉の向上とその充実のため、役職員一丸となり邁進するものであります。



いきいきサロン研修会



ふれあい食事会七夕交流



大島ふれあい文化活動



医療・福祉・保育職業セミナー

### ▼ 重点目標

1. 地域福祉の推進(ボランティア活動、ふれあい・いきいきサロンの充実強化等)
2. 法令遵守(コンプライアンス)による適正な事業運営
3. 人材の育成(連携協定校との連携)
4. 顧客満足度(CS)向上への取組
5. 介護保険制度・障害者自立支援事業の更なる充実
6. 関係機関・団体等との連携による地域福祉事業の推進



## 主な行事予定

- 5月 日赤社資募集・福祉基金(助成事業・寄贈事業)募集・地区赤十字講習会募集
- 6月～11月 福祉施設職員研修会
- 7月 会員増強月間
- 8月 サマーボランティア2016、実習生受入
- 9月～12月 介護職員初任者研修会
- 10月～12月 赤い羽根共同募金運動
- 10月 福祉基金(助成事業・寄贈事業)募集、平戸市福祉健康まつり
- 11月 介護福祉士模擬試験
- 12月 歳末助け合い運動
- 3月 平戸きらっとまつり



クリーンアップウォーク&史跡めぐり

## 平成28年度資金収支予算

### 収入

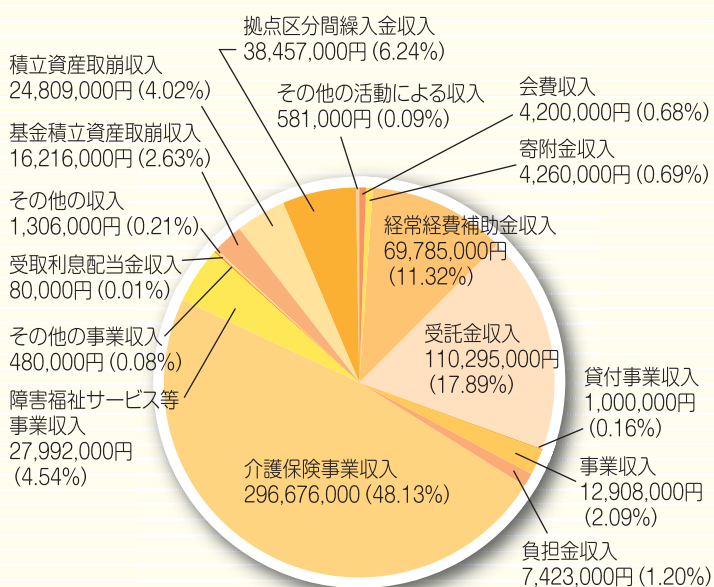

区分	予算額
会費収入	4,200,000
寄附金収入	4,260,000
経常経費補助金収入	69,785,000
受託金収入	110,295,000
貸付事業収入	1,000,000
事業収入	12,908,000
負担金収入	7,423,000
介護保険事業収入	296,676,000
障害福祉サービス等事業収入	27,992,000
その他の事業収入	480,000
受取利息配当金収入	80,000
その他の収入	1,306,000
基金積立資産取崩収入	16,216,000
積立資産取崩収入	24,809,000
拠点区分間繰入金収入	38,457,000
その他の活動による収入	5,810,000
<b>収入合計</b>	<b>616,468,000円</b>

### 支出

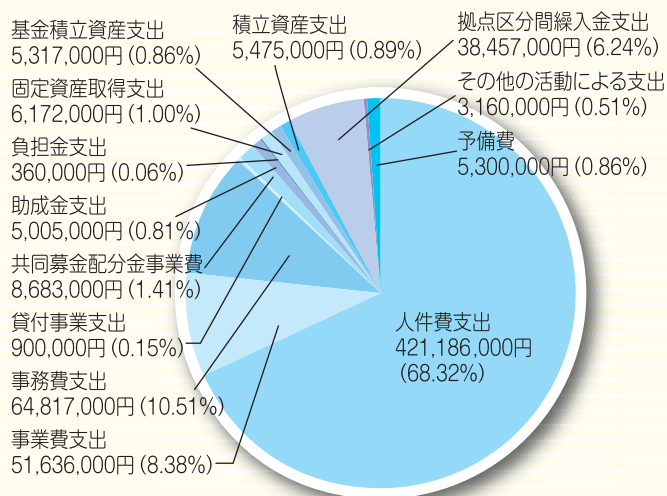

区分	予算額
人件費支出	421,186,000
事業費支出	51,636,000
事務費支出	64,817,000
貸付事業支出	900,000
共同募金配分金事業費	8,683,000
助成金支出	5,005,000
負担金支出	360,000
固定資産取得支出	6,172,000
基金積立資産支出	5,317,000
積立資産支出	5,475,000
拠点区分間繰入金支出	38,457,000
その他の活動による支出	3,160,000
予備費	5,300,000
<b>支出合計</b>	<b>616,468,000円</b>

事業計画並びに収支予算は平戸市社会福祉協議会ホームページにて公開いたしております。  
(<http://www.sha-kyo.net/>)

# 5月は「赤十字運動月間」です



熊本地震で被災し、救護所で処置を受ける子ども  
(2016年4月16日：日本赤十字社長崎県支部提供)

日本赤十字社は、5月1日から31日にかけて「赤十字運動月間」と定め、社資の募集を行っております。日本赤十字社は国際活動・災害救護・医療事業・血液事業・講習会の普及事業・社会福祉事業などの活動を幅広く展開しております。日本赤十字社の社資は、個人・法人を問わず赤十字の人道的な活動にご賛同いただいた方々に、毎年500円以上のご協力をいただくもので、日本赤十字社の活動は、こうした地域の皆様にご協力いただく社資や寄付により支えられています。

ぜひ日本赤十字社の活動にご理解をいただき、一人でも多くの方々にご協力をいただきますようよろしくお願いいたします。

## 平戸から熊本のみなさんを応援しましょう!

平成28年4月14日に発生した熊本県熊本地方を震源とする最大震度7の地震により、熊本県を中心に大きな被害がでております。この災害で被災された方々の支援に、本会(各支所含む)窓口にて義援金を受け付けております。お寄せいただいた義援金は、日本赤十字社熊本県支部を通じ、全額が被災された皆様の復興支援に活用されます。皆さまの温かいご理解ご協力をよろしくお願いいたします。また、4月19日～20日に下記のとおり街頭募金を行いました。ご協力いただきました皆様、店舗の皆様には厚くお礼申し上げます。

エレナ平戸店前	39,319円
ダイレックス平戸店前	41,310円
たけだスピリッツ前	90,573円
JFいきつきしおかぜ店前	140,050円
平戸瀬戸市場前	63,558円
的山港棧橋	18,520円
合計	393,330円



また、4月22日(金)に開催されました「第5回平戸ツツジグラウンド・ゴルフ大会」においても義援金へのご協力をいただきました。

## 熊本地震災害義援金受付中!

**受付期間** 平成28年4月15日(金)～6月30日(木)

**受付窓口** 平戸市社会福祉協議会：本所、生月支所、田平支所、大島支所  
平戸市役所：本庁1階ロビー、生月支所、田平支所、大島支所、  
中部出張所、南部出張所、館浦出張所

※領収書を希望される方は、平戸市社会福祉協議会本所または各支所へお問い合わせください。



## 災害の備えは、大丈夫ですか？

# 地区赤十字講習会のご案内

講師料  
無料

地区赤十字講習会とは、日本赤十字社の職員などが地域の公民館などに出向き、救急法などの講習や実技を受講できます。自主防災組織や婦人会など、団体でお申込みいただけます。備えあれば憂いなし！ぜひ、ご活用ください！



講習会の中で行う一コマ。災害時に避難所生活が長期化する場合等「段ボール」とわずかな「水」で、足を洗うことができます。被災された方々の清潔と疲労回復に効果があります。みなさんも体験してみては？

講習の種類	1. 救急法	① 救急法について ② 心肺蘇生法・AEDの取り扱い方 ③ 傷と手当(止血や包帯の巻き方など) ④ 骨折・脱臼・捻挫等(固定法や搬送など)
	2. 介護技術講習	① 高齢者に起こりやすい病気や事故 ② 感染予防、車いす・杖を使用している方への支援 ③ 介護技術(認知症・床ずれ・足浴・衣服の着脱など)
	3. 災害時生活支援	① 災害について ② 高齢者に及ぼす影響 ③ 応用技術(移動、清潔、リラクゼーション)
時間	1～2時間程度(ご希望の時間に調整することができます)	
場所	地区の公民館など(会場使用料は自己負担願います)	
参加費	無料(資料等が必要な場合は別途料金がかかります)	
申し込み団体	行政区(地区)または団体単位でお申込みください。 この事業は、地域福祉活動の推進が目的である為、営利活動や暴力団活動及び宗教活動等、地域福祉の推進が見込めないお申込みについては、お断りする場合があります。 実施日の1ヶ月前までにお申し込みください。 日程の都合等により、申し込みを受け付けられない場合があります。	
問い合わせ先	平戸市社会福祉協議会(お近くの在所・支所までお問い合わせください) 本所 ☎0950-22-2180 生月支所 ☎0950-53-2615 田平支所 ☎0950-57-2223 大島支所 ☎0950-55-2100 またはホームページ( <a href="http://www.sha-kyo.net/">http://www.sha-kyo.net/</a> )をご覧ください。	

昨年度も各地区において講習会を実施しております。皆さま、お気軽にご連絡ください。



## ～ちよこっとボランティアで平戸を元気に!～ 「平戸きらっとまつり」を開催

3月13日(日)平戸文化センターにおいて「平戸きらっとまつり」を開催しました。ボランティア標語コンクール表彰式では、小学生部門・中学生部門に最優秀賞等80作品が選ばれ、表彰状が授与されました。

その後の講演では、NPO法人博多笑い塾理事長 小ノ上マン太郎氏が「笑うことでストレスを解消するコツ」をレクリエーションを交え講演。会場は笑いがこだましました。

また、田助ハイヤ節を披露した田助小学校の児童や大塚ヘルシーサークルジュニアの子どもたちの元気いっぱいの演技に会場から、たくさんの拍手が送られました。



講師 小ノ上マン太郎氏 ▶



## ～新一年生の交通安全を願って～ 黄色い帽子を寄贈



▲平戸小学校

新1年生の安全な登下校を願い、平戸市内小学校16校255名の新1年生に黄色帽子を寄贈いたしました。帽子は、赤い羽根共同募金の配分金の一部により寄贈いたしました。



▲田平東小学校



▲大島小学校



## 楽しみながら介護予防 ～スクエアステップ～



3月29日、壱部・御崎老人クラブの皆様19名が介護予防教室を初めて受講しました。当日は、高齢者の方の転倒予防や認知証予防等に効果があり、注目されています「スクエアステップ」に挑戦しました。スクエアステップは、マスをリズムにあわせて歩きます。

みなさんの地域でも「スクエアステップ」を実践してみても如何ですか？詳しくは、平戸社協本所または各支所まで。

## ペットボトルキャップを集めて ボランティア活動



3つの小学校よりペットボトルが寄贈されました。寄贈されたペットボトルキャップは、重さにして、平戸小学校105kg、紐差小学校20kg、津吉小学校40kgでした。寄贈されたペットボトルキャップはイオン九州を通じ、世界の子どもたちのワクチンに活用されます。昨年度、平戸市福祉協議会 本所でお預かりしたペットボトルキャップは合計で352kg、ポリオワクチン88人分でした。これからも皆様のご協力をよろしくお願いいたします。

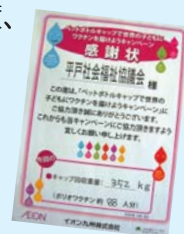

## 室内でも気分はお花見です

田平地区で毎月開催されている「ふれあい食事会」。4月は、恒例の「お花見会」。当日は、あいにくの悪天候で、室内でのお花見となりました。

今月は、お花見とあって豪華なお弁当に舌鼓を打った後、参加者の歌などで会場は大いに盛り上がりました。参加されたみなさんは、早くも来年は天気になることを祈っていました。



## 地域で支えるまごころ弁当



大島地区では、77歳以上のお一人暮らしの方々に、真心のこもったお弁当を毎月1回お届けしています。このお弁当は、地域の多くの方々のご協力により届けられています。献立や調理は、地域のボランティアの皆さん、お弁当の包装には、保育園児のかわいい絵が花を添えます。配達には、老人クラブの皆さんが一軒一軒足を運び、ご自宅までお届けしています。また、毎回ではありませんが、小中学生が「手紙」を書いて、お一人暮らしのみなさんを勇気づけています。このように、多くのみなさんのご協力により、お弁当が届けられています。これからも地域のみなさんと力を合せ、真心いっぱいのお弁当をお届けします。

# へき地保育所だより

## 保育証書授与式

各へき地保育所で、それぞれ保育証書授与式が行われました。保育所での思い出を胸に将来の夢に向かって小学生になっても元気に頑張ってください。



根獅子町へき地保育所 平成28年3月18日



度島町へき地保育所 平成28年3月12日



志々伎町へき地保育所 平成28年3月23日



野子町へき地保育 平成28年3月19日



早福町へき地保育所 平成28年月26日





## 元気いっぱい!度島町へき地保育所入所式

平成28年4月13日(水)度島町へき地保育所入所式が行われました。新入所児は、はじめは少し不安そうでしたが、1つ進級した在園児の優しい歓迎の言葉に“ホッ”とした様子でした。これからの成長が楽しみです。

これからも、園児たちの成長を地域の方とともに温かく見守り、支援いたします。



## 根獅子町へき地保育所 平戸の春を満喫♪

平成28年3月16日(水)、中部地区子育て支援団体連絡協議会が主催する「平戸の春を満喫する体験事業」へ根獅子町へき地保育所の園児4名が参加しました。

オランダ商館を見学し、オランダの伝統のゲーム「シューレン」を体験しました。

その後、たびら昆虫自然園を散策し、うららかな春の1日を楽しく過ごしました。

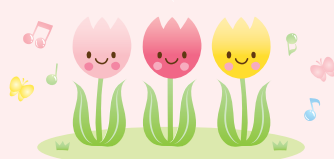

## 早福町へき地保育所を休園します

早福町へき地保育所は、平成28年4月1日より、休園をいたしております。休園中は、早福町へき地保育所へ許可なく立ち入らないようお願いいたします。

皆様のご理解とご協力をよろしくお願いいたします。

# 住民一人ひとりが主役のまちづくりをめざして！ 「地域福祉活動助成事業および寄贈事業」 前期受付のご案内

平戸市社会福祉協議会では、住民の皆様による「福祉のまちづくり」の支援に下記のとおり助成および寄贈事業の募集を行います。

募集受付期間：平成28年5月1日から5月末日まで

## 地域福祉活動助成事業

### 事業内容

団体に助成金を交付することにより、さらなる地域福祉活動の推進を図る

### 対象団体

- 平戸市内で活動し、次の事業を行う団体
- ①ボランティア活動・福祉教育の推進を図る事業
  - ②高齢者・障がい（児）者・児童等福祉の増進を図る事業
  - ③その他特に必要と認める事業

### 対象事業

上記の事業に関すること  
※ただし、建設事業等（ハード事業）は対象外

### 助成金額

対象経費の90%以内で、1事業あたり30万円を限度

## 地域福祉活動寄贈事業

### 事業内容

物品を寄贈することにより、さらなる地域福祉活動の推進を図る

### 対象団体

- 平戸市内で活動する次の団体（※5人以上で構成され、営利を目的としない団体）
- ①自治会
  - ②福祉団体
  - ③高齢者・障がい（児）者・児童福祉の増進が期待される団体
  - ④ボランティア団体
  - ⑤その他、特に必要と認める団体

### 寄贈物品

- 寄贈する物品については次のとおり  
※1件につき100,000円以内
- ①福祉の推進に必要と認められる物品（例：ベンチ、車イス、児童遊具）
  - ②その他福祉の推進に必要と認められる物品

## 応募方法

所定の申請書に必要書類を添えて、平戸市社会福祉協議会までご提出ください。（5月末日締切）

なお、申請書およびお問い合わせについては、社会福祉協議会本所、各支所までお願いいたします。また、申請書等は社協ホームページよりダウンロードできます。

☞ <http://www.sha-kyo.net/>



# 情報掲示板

## 「クリーンウォーク&史跡めぐり」

参加費  
無料

平戸の史跡を巡りながら楽しく清掃活動をしてみませんか？ボランティアさんによる観光ガイドを受けながら、ゴミを拾って町もキレイに。活動した後は心もスッキリしますよ～！ぜひお気軽にご参加ください。

**日時** 5月28日(土) 10:00～12:00

**集合場所** 平戸港交流広場(平戸市崎方町776-6)

**参加対象者** どなたでも気軽に参加できます！

ただし、小学生(低学年・中学年)は、保護者同伴でご参加ください。

**申込方法** 電話(22-2180)で申込を行ってください。※申込期限5月25日(水)まで

**問い合わせ** 平戸市ボランティア協議会事務局(平戸市社会福祉協議会内)

(平戸市岩の上町1466番地 TEL:22-2180 FAX:22-3175)



## 大島村ふれあい健康ふくしまつり開催

今年も下記の日程で、大島村ふれあい健康ふくしまつりを開催いたします。みなさまのご参加をお待ちしています。

**日時** 6月4日(土) 9:30～14:30

**会場** 午前：平戸市立大島中学校  
午後：大島高齢者生活福祉センター

**内容** ふれあい運動会、講話、バザー、写真・作品展示 他

**主催** 大島村ふれあい健康ふくしまつり実行委員会

**問い合わせ** 平戸市社会福祉協議会大島支所 TEL:55-2100



参加費  
無料

## ねんりんピック長崎2016 平戸市ボランティア募集

平戸市で開催されるゲートボール交流大会の円滑な運営を図るとともに、全国から訪れる選手や監督、観客の方々をおもてなしの心で温かく歓迎するため、広く市民からボランティアを募集します。

**活動日** 10月16日(日)～17日(月) ※原則2日間とも従事できる方。

**活動場所** 平戸市総合運動公園ライフカントリー 多目的グラウンド(平戸市鏡川町944-3)

**募集対象** 平戸市内に在住または通勤・通学している個人で、応募時点18才以上の方(高校生を除く)

**募集人員** 20名程度

ボランティア活動の内容



区分	主な活動内容
会場の受付・案内	選手・監督等の来場者受付、会場案内、資料配布等
おもてなし	ドリンクサービス、振舞い料理の提供・配膳等
弁当配布	弁当引換・回収等
環境美化	大会会場の美化・清掃等
その他	上記のほか、大会運営等に関する活動

**申込締切** 5月31日(火)

**問い合わせ・申込について** ねんりんピック長崎2016平戸市実行委員会(平戸市福祉課高齢者支援班内)  
〒859-5192 平戸市岩の上町1508番地3  
TEL(0950)22-4111 FAX(0950)22-4421 担当:山下・谷本

# ふくしの輪

～地域ボランティア紹介～

## いきいきサロン桜

平成26年4月発足の「いきいきサロン桜」です。私達は「た  
びら平戸駅」周辺に位置する山内区民32名で組織するグ  
ループです。毎月第3火曜日を定例会とし、区公民館にお  
いて10時から3、4時間活動しています。全員が区民であり、  
ボランティアは女性部員主体で毎回季節に合った昼食を準  
備、皆さんから大変喜ばれております。「認知症予防は自ら  
の手で」と水戸黄門体操に始まり、テーマを決めての講話、  
ゲーム、茶話会、そして手作り昼食といった内容です。昨  
年は三世代交流と日帰り温泉旅行を実施し、大変好評  
でした。ボランティアを含め、毎月20数名集まり、  
楽しく笑いが絶えず次回が待ち遠しいと声が聞かれる  
程です。



▶ 次回は「田平いきいき健康倶楽部」を紹介します。

- 活動地区: 山内区(田平)
- 代表者: 大浦啓一 ■ 会員数: 32名
- 連絡先: TEL0950-57-0637
- 活動内容: 茶話会、ゲーム、三世代交流、日帰り温泉旅行

- |  |  |  |
|--|--|--|
| 大川 清夫 様<br>平戸口(亡兄 真澄様)<br>北原 祐美 様<br>浦北(亡夫 憲二様)<br>江口 孝直 様<br>佐世保市(亡母 文子様)<br>田口 只一 様<br>堺目(亡母 幸子様)<br>亀屋 竹洋 様<br>浦北(亡母 サ子様)<br>針尾 建太 様<br>館浦潮見(亡母 寛美様)<br>田中 征一郎 様<br>館浦浜(亡弟 源幸様)<br>職人町(亡夫 一實様)<br>古川 勝彦 様<br>度島三免(亡子 秀人様)<br>坂口屋 清吉 様<br>紐差第4(亡義母 末永アヤ様)<br>濱口 チヨ子 様<br>古川 鈴子 様<br>坊田(亡夫 英雄様)<br>松口 義典 様<br>浦の町(亡母 一枝様)<br>西村 承品 様<br>西の久保(亡父 喜侯様)<br>古川 鈴子 様<br>山浦 憲一 様<br>山田(亡父 末治様)<br>荒田 嘉子 様<br>堺目(亡夫 留男様)<br>城 信子 様<br>山田(亡夫 寛一様)<br>中山 義武 様<br>浦北(亡母 タケ様)<br>濱崎 博美 様<br>浦北(亡夫 唯一様)<br>平田 貞継 様<br>元触(亡父 幸雄様)<br>黒木 紀行 様<br>浦南(亡父 正剛様)<br>山口 しげ子 様<br>館浦潮見(亡夫 國市様)<br>田中 邦雄 様<br>館浦潮見(亡父 寅幸様)<br>百村 明雄 様<br>老部(亡母 シズ様)<br>坂口 誠 様<br>浦南(亡父 忠司様)<br>山浦 憲一 様<br>山田(亡父 末治様)<br>荒田 嘉子 様<br>堺目(亡夫 留男様)<br>城 信子 様<br>山田(亡夫 寛一様)<br>中山 義武 様<br>浦北(亡母 タケ様)<br>濱崎 博美 様<br>浦北(亡夫 唯一様)<br>平田 貞継 様<br>元触(亡父 幸雄様)<br>黒木 紀行 様<br>浦南(亡父 正剛様)<br>山口 しげ子 様<br>館浦潮見(亡夫 國市様)<br>田中 邦雄 様<br>館浦潮見(亡父 寅幸様)<br>百村 明雄 様<br>老部(亡母 シズ様)<br>坂口 誠 様<br>浦南(亡父 忠司様) | 山浦 憲一 様<br>山田(亡父 末治様)<br>荒田 嘉子 様<br>堺目(亡夫 留男様)<br>城 信子 様<br>山田(亡夫 寛一様)<br>中山 義武 様<br>浦北(亡母 タケ様)<br>濱崎 博美 様<br>浦北(亡夫 唯一様)<br>平田 貞継 様<br>元触(亡父 幸雄様)<br>黒木 紀行 様<br>浦南(亡父 正剛様)<br>山口 しげ子 様<br>館浦潮見(亡夫 國市様)<br>田中 邦雄 様<br>館浦潮見(亡父 寅幸様)<br>百村 明雄 様<br>老部(亡母 シズ様)<br>坂口 誠 様<br>浦南(亡父 忠司様) | 土肥 一宏 様<br>下里(亡母 十代子様)<br>百合永 洋光 様<br>日の浦(亡父 保 様)<br>関東 剛幸 様<br>佐世保市(亡父 皓様)<br>川村 哲也 様<br>的山(亡母 美代子様)<br>古川 孝子 様<br>的山(亡夫 保 様)<br>山村 正人 様<br>西宇戸(亡妻 恵子様)<br>尾崎 靖彦 様<br>佐世保市(亡母 ノ子様)<br>福田 隆一 様<br>大根坂(亡祖母 タミ子様)<br>田中 英二 様<br>神浦(亡父 勇 様) |
|--|--|--|

多くの方より貴重なご寄付をいただきました。ご厚意に対し、厚くお礼申し上げます。皆さまから寄せられました寄付金は、地域福祉事業などに役立てさせていただきます。また本会へいただきました寄付金は、税額控除の対象となります。ご寄付をいただきました方のご芳名は次のとおりです。  
(3月〜4月末日受付分)

### 善意のともしび

**ひらど社協だより** Vol.64 平成28年 5月13日発行

社会福祉法人 **平戸市社会福祉協議会**

(本所) 〒859-5121 長崎県平戸市岩の上町1466番地

平戸市社会福祉センター内 ☎22-2180/FAX22-3175

【E-mail】hirado@sha-kyo.net

【ホームページ】http://www.sha-kyo.net/

【公式Facebook】https://www.facebook.com/hiradoshakyo

生月地域福祉センター(生月支所) ☎53-2615

田平地域福祉センター(田平支所) ☎57-2223

大島地域福祉センター(大島支所) ☎55-2100



— 編集後記 —

4月14日の熊本地震から1カ月が経過しました。被災された方々には心よりお見舞い申し上げます。私の友人も熊本在住で、避難生活を余儀なくされています。幸いなことに、怪我もなく無事で安心しました。自然災害はいつどこで発生するかわかりません。そのため食料、飲料、生活必需品など事前の備えが必要です。また、避難場所や避難経路を万が一に備えて把握しておきましょう。