



第10回ボランティア標語コンクール 事務局長賞 小学生の部 作品

「だいじょうぶ？」 ゆうきをだして 手を出そう



# 社協だより

あたたかい笑顔を地域へ

Vol.62  
2016.1.15  
新年号



## 野子町へき地保育所おゆうぎ会

(関連記事10ページ)

### もくじ

会長挨拶	P 2	わがまちニュース	P 6
赤い羽根共同募金	P 3	へき地保育所だより、福祉基金について	P10
赤い羽根共同募金運動・歳末たすけあい運動	P 4	振り込め詐欺撲滅運動・寄贈について 教育支援資金のご案内	P11
歳末ふれあい餅つき	P 5	ふくしの輪・善意のともしび	P12

この広報誌は、共同募金会の配分を受けて作成したものです。





# 新年あけまして おめでとうございます

社会福祉法人平戸市社会福祉協議会

会長 黒崎 洋介



新年明けましておめでとうございます。市民の皆様には、輝かしい希望に満ちた新春を健やかに迎えたいことと、心からお慶び申し上げます。

また、日頃から本会の各種事業全般にわたり深いご理解とご協力を賜り、厚くお礼申しあげます。

さて、本会は、社会福祉法に規定される団体として、その使命である「地域福祉の推進」に役職員一体となり鋭意努力いたしておるところでございます。

昨年は、本会が合併して10年の節目を迎え「ひろげよう 未来につなぐ 地域の輪」をテーマに「平戸市社会福祉大会」を開催しましたところ、多くの住民の皆様のご参加をいただきました。この10年を振り返ります

とともに、新たな未来へのスタートが切れたものと思っております。

進行する少子高齢化社会にマンパワリーの育成が早急の課題であり、人材育成と社会貢献をテーマに、佐世保市の長崎国際大学人間社会学部と本会は、昨年2月に連携協定を締結いたしました。実習生の受入をはじめとし、ボランティア活動への参加等連携による事業推進が図られ、今年度は更なる飛躍が期待されています。

今年度は、本会にとりましても重要な一年であります。合併後11年目を迎え、新たな時代に即したサービスの充実が求められ、組織全体として取り組むことが必要であります。サービスをご利用される皆様が、その内容にご満足いただけるかが重要

なキーワードであります。日々の努力を怠ることなく、精進を重ねてまいりる所存であります。

今年度は、申年です。申は本来「しん」と読み、「のびる」や「もうす」という意味があります。

平成28年が、申年に相応しく、更なる成長の年となりますことを切に願っております。

今後とも、みなさま方の一層のご理解とご協力をお願い申し上げますとともに、本年が市民のみならずまにとりまして素晴らしい年となりますよう心からお祈りいたしまして、新年のごあいさつといたします。

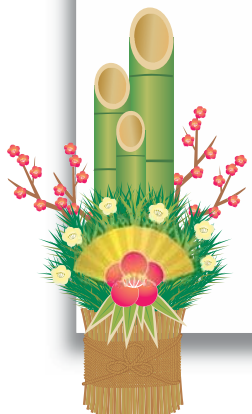

# 赤い羽根共同募金

**10年連続  
目標額の達成**

## 長崎県共同募金会会長表彰

この賞は、平成17年9月1日に平戸市、生月町、田平町及び大島村の社協が合併。その年より10年連続で目標額を達成したことによるものです。

11月17日(火)長崎市の長崎県総合福祉センターにおいて表彰式が行われました。表彰は、住民皆様の共同募金へのご理解とご協力の賜物であります。心より感謝申し上げます。

今後とも共同募金会へのご理解とご協力をよろしくお願い申し上げます。

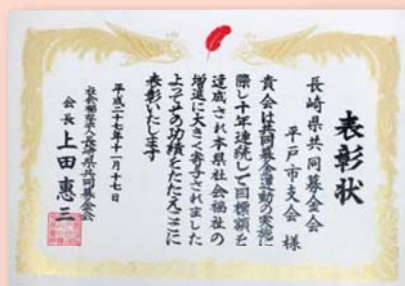

平戸市長へ報告

### 街頭募金・イベント募金の結果



生月勇魚まつり 募金風景

実施日	実施団体	実施場所	募金額
11月8日(日)	南部支部民生児童委員協議会	平戸市多目的研修センター(奥平戸文化祭)	38,690円
11月8日(日)	大島支部民生児童委員協議会	平戸市役所大島支所(大島村ふるさと祭り)	14,820円
11月8日(日)	平戸市社会福祉協議会・秋桜会	平戸市役所大島支所(大島村ふるさと祭り)	24,669円
11月23日(月)	平戸市社会福祉協議会	平戸市役所生月支所前(いきつき勇魚まつり)	35,221円

### 地域福祉にお役立て下さい! 大塚ヘルシーサークル様より寄付

大塚ヘルシーサークル(代表 大塚 ケイ子氏)が、結成30周年を記念して平成27年11月29日に開催した「チャリティーダンスオンステージ」の収益金の一部を本会にご寄付いただきました。

ご寄付いただいた浄財は、地域の福祉向上に役立てさせていただきます。ありがとうございました。

大塚ヘルシーサークル様の今後ますますのご発展をご祈念いたします。





# 歳末たすけあい運動

昨年の12月1日から12月25日まで実施いたしました「歳末たすけあい運動」は、嘱託員の皆様をはじめ、住民皆様のご理解とご協力により、お陰様をもちまして無事に終了することができました。厚くお礼を申し上げます。

12月には平戸市地域婦人団体連絡協議会、北部支部民生・児童委員協議会及び平戸市母子寡婦福祉会の皆様が「歳末たすけあい運動」の街頭募金を実施していただきました。募金額などにつきましては、下記の通りです。また、神社庁平戸支部様並びに長崎県看護協会県北支部様より「歳末たすけあい運動」にご寄附をいただきました。皆様からご協力いただきました募金は、歳末たすけあいの趣旨に添い、活用させていただきます。

なお、「赤い羽根共同募金」並びに「歳末たすけあい運動」の結果につきましては、次号(3月号)にてご報告させていただきます。皆様のご理解とご協力を心より感謝申し上げます。

長崎県共同募金会 平戸市支会 支会長(平戸市長) 黒田 成彦



長崎県看護協会県北支部様よりご寄付



猶興館高校様よりご寄付

## 歳末たすけあい募金 (街頭募金) いずれも平戸市商店街 他にて実施

### 地域婦人団体連絡協議会



実施日 12月1日(火)

募金額 38,748円

### 北部支部民生児童委員



実施日 12月4日(金)

募金額 103,439円

### 母子寡婦福祉会



実施日 12月15日(火)

募金額 58,196円

ご協力いただきました住民の方々、各店舗、金融機関のみなさま、心よりお礼申し上げます。

### 平成27年度 社協特別会員紹介

**油屋商店**



嶋方町773-1  
☎22-2332

マルマン醤油・味噌醸造元  
**(有)中倉商店**

平戸市宮の町625-2  
☎22-2218

**吉永土木**

平戸市下中津良町640  
☎27-0459

ビルを、まるごと、心地よくする。  
三菱電機ビル  
テクノサービス株式会社  
佐世保営業所

〒857-0052 佐世保市松浦町2-21  
TEL:0956-(24)-7718(代表)  
FAX:0956-(22)-9682  
URL: <http://www.meltec.co.jp>



## 歳末たすけあい配分金事業

田平地区

### 寒さに負けずにぺったんぺったん

12月25日(金)平戸市福祉保健センターにて「歳末ふれあいまちつき大会」を開催しました。

当日は、町内の子ども達をはじめ約100名が参加。餅つきをとおして世代間交流と地域の絆が深まりました。またつきあがった餅は、民生委員を通じて、町内の75歳以上の一人暮らし高齢者へ配布されました。

早朝よりご協力いただきました「田平町生活学校」「田平地区食生活改善グループつばき」「田平地区民生委員児童委員」及び「老人クラブ連合会」のみなさまに、厚くお礼申し上げます。



大島地区

### ～良いお年をお迎えください～ ひとり暮らし高齢者宅へ鏡餅配布

大島支所では、年末に77歳以上の1人暮らしの高齢者の方々に鏡餅の配布を行っています。

今年は約70件のお宅にお配りしました。毎年、大変喜んでいただいております。この事業は歳末たすけあい運動の配分金の一部により実施いたしました。



#### 平成27年度 社協特別会員紹介



**寺岡オートドア株式会社**  
長崎営業所

〒851-0134  
長崎市田中町349番地  
TEL095-813-3821(代)  
FAX095-813-3823



〒859-5111平戸市浦の町737  
TEL 0950-22-2344  
FAX 0950-23-8254

介護施設

介護老人保健施設 ケアハウス・グループホーム  
ひらんど じゃんがら

**(有)ひらど美装工業**

お掃除のことなら  
なんでもおまかせ

TEL 0950-22-3745  
FAX 0950-22-5357

明の川内町299番地2



建築のことなら

**えんどう建設(有)**

紐差町1164-1  
TEL 28-0183  
FAX 28-2939





## ～耳と目と心できく～ 南部中学校「傾聴」について学ぶ



11月13日(金)南部中学校1年生が、「耳と目と心できく聴き方」のテーマで「傾聴」について学びました。「傾聴」の基本作法、3つの心得などを学び、実際に2人組みになり「傾聴」の実践も行いました。生徒からは「今回学んだことをこれからの生活の中でもぜひ、活かしていきたい」と感想が寄せられました。

## ～真心の贈り物～ 「ふれあい文化活動」



11月13日(金)大島中学校の生徒がデイサービスを訪問、一足早いクリスマスプレゼントを運んでくれました。美しい琴の音色、生徒達の澄んだ歌声は、みなさんの心を和ませる素敵なものでした。

また、リズムダンスの力強さは利用者の方々に元気を与えてくれました。生徒の皆さん心のこもった温かい送りものありがとうございました。

## 花いっぱいの生月に



12月1日(火)『花と緑を育てよ会』(代表 森 隆俊氏)の皆さんと、平戸市立山田小学校4年生が協働で、生月町館浦地区に花の苗植えを行いました。児童が考えた花壇のレイアウトに、様々な種類の花の苗の植え方を教わりながら一つ一つ丁寧に植えました。

春には色とりどりの美しい花が咲くのが楽しみです。お近くを通る際は、是非ご覧下さい。



### 平成27年度 社協特別会員紹介

イルカのマーク  
宮の町海岸通り



平戸建設株式会社  
ニューポート石油

TEL21-8555/FAX21-8556  
宮の町647-6



長崎新聞  
平戸販売センター

平戸市岩の上町153-13  
TEL22-3990/FAX22-4600

生コン・  
法面工事



大川テクノ有限会社

〒859-5131  
平戸市大山町581番地2  
TEL 0950-24-2314  
FAX 0950-24-2226

車はいつも快適でありたい

(有)モーターサービス  
ハートアンドハート

TEL0950-24-2434  
平戸市山中町634



## 元気をもらって若返り!



12月4日(金)平戸中学校3年1組の生徒が、通所介護平戸事業所を訪問。歌の披露や工夫を凝らしたゲーム、折り紙などを通して交流を深めました。利用者の皆さんは、中学生の訪問に笑顔がたえず、若返ったようでした。

## ～支え合い・助け合いの気持ちを大切に～ 「田平中学校人権学習会」



12月10日(木)田平中学校の人権学習で、1年生は「車いす・アイマスク」2年生は「点字」3年生は「高齢者擬似」に分かれて体験学習を行いました。

障がい者や高齢者の理解とサポートの仕方を学びました。また、この体験学習では、障がい者や高齢者の方だけではなく周りの人への接し方、人権を考えることの大切さを学びました。

## ペットボトルキャップを集めて ボランティア活動



12月10日(金)中野小学校より、ペットボトルキャップをお預かりしました。中野小学校では、児童のみならず、中野地区住民のみならずもキャップの収集に協力を行っています。集められたキャップは、なんと約35kg!

ペットボトルキャップはイオン九州を通じ、世界の子どもたちのワクチンに活用されます。



### 平成27年度 社協特別会員紹介

お茶とコーヒー  
**平戸茶園**



〒859-5115  
平戸市新町70番地  
☎0950-22-3266

当店には、**メガネのスペシャリスト**  
**認定眼鏡士**®が  
在籍しております。

**めがねのみみい**

平戸市満の町757-11  
でんわ23-8811

特注弁当・オードブル等  
承ります  
こだわりの手作り弁当

**おべんとう旬**

平戸市紐差町928-1  
TEL・FAX 28-1500

**平戸商工会議所**

TEL 22-3131  
岩の上町1481-1





## ～自宅でより安心して快適に過ごすために～ リフォームボランティア



リフォーム前

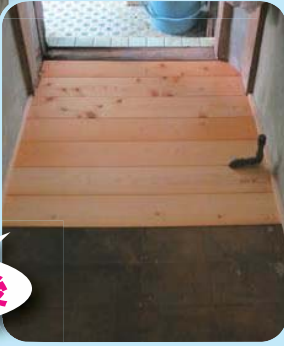

リフォーム後

一般社団法人 日本増改築産業協会(平戸地区担当(株)中野ハウジング)が敬老の月に主に1人暮らしの高齢者世帯の建物を無料で修繕を行いました。これにより、高齢者の方々が、より安心して快適にご自宅で過ごすことができるようになりました。

毎年の活動に心よりお礼を申し上げます。ありがとうございました。

## 平戸よかよか体操で介護予防



11月17日(火)生月町中央公民館にて「第3回介護支援ボランティア講習会」を開催しました。

当日は、65歳以上の25名の方が参加。講習会では、平戸市より制度説明の後「平戸よかよか体操」の指導をしていただきました。参加者からは、「ぜひ、サロン等でやってみたい」「なかなか体操など続ける事が出来んけど、続けていかんばね」などの声が聞かれました。

今後、各サロンや施設等、体操の輪が広がって行くことが期待されます。

## ～大島サロンは元気でいきいき～ 「いきいきサロン連絡会研修会」

11月27日(金)大島村離島開発総合センターにて「第5回ふれあいきいきサロン連絡会研修会」を開催しました。

当日は、30名の方が参加。平戸市社会福祉協議会通所介護平戸事業所主任 石井 祐子が「みんなでいきいき！レクリエーション」のテーマで講演を行いました。実技を交えた講演に、会場は終始笑顔と笑い声がこだましました。



## 平成27年度 社協特別会員紹介

車検・板金塗装・レンタカー  
有限会社 **俵屋自動車**

〒859-5115  
平戸市戸石川町870-6  
TEL:23-3301  
FAX:23-3387



西海国立公園/平戸 政府登録・国際観光旅館



**平戸海上ホテル**

TEL 0950 (22) 3800

FAX 0950-23-2829

〒859-5102 長崎県平戸市大久保町2231-3  
http://www.hiradokaijyohotel.co.jp  
E-mail kaijyo@lime.ocn.ne.jp



株式会社 **ハマサキ**  
福祉介護タクシー **はまさき**  
福祉訪問美容 **ひろ**

【本社】〒859-5523  
平戸市前津吉町299番地4  
電話・FAX 0950-27-2220  
URL: http://hama-hirado21.jp/

平戸市志々伎町1857-4



**志々伎漁業協同組合**

TEL:(0950)-27-1144  
FAX:(0950)-27-1146





## ～お子様の将来の「夢」の実現のために～ 各種教育資金説明会



11月21日(土)「各種教育資金説明会」を開催しました。この説明会は、お子様の修学に際し、必要な資金について説明会を行い、今後の資金計画にお役立ていただくことを目的に実施しているものです。説明会では、本会が取り扱っている「生活福祉資金」の説明と各種金融機関(親和銀行、十八銀行、JAながさき西海農協)より、各種教育ローンの説明も併せて行われました。

## 育児を頑張っているママたちを応援!



11月23日(月祝)「ハッピースマイル子育て応援事業」を実施し、親子55名が参加。

午後からは、「時短テクでもしっかり作る大人も子ども満足レシピを学ぼう」のテーマで加藤 奈美 先生にレシピを教わりました。ママたちからは「子どもの食に関する楽しいトークも聞くことができ、とても良かった」とたいへん好評でした。

また、中高生20名も運営に協力していただきました。

## 住民福祉の向上を目指して! 初任者研修会修了式



昨年8月20日に開講した「平成27年平戸市介護職員初任者研修会」の全日程が平成27年12月5日に修了し、24名の方に修了証書が授与されました。修了式にあたり、平戸市社会福祉協議会黒崎会長より「この経験を活かし、住民福祉の向上に役立てて下さい」と挨拶がありました。今後のご活躍をお祈りいたします。

## ～地域の方々に感謝～ 「第31回大島村ふるさと祭り」



11月8日(日)大島村離島開発総合センターにて、「第31回大島村ふるさと祭り」が開催されました。ボランティアグループ秋桜会のご協力の下、参加者の皆さんに豚汁やぜんざいが振舞われ、売上げの一部を募金としていただきました。

また、民生委員の皆さまよりバザーの売上を共同募金へご寄付いただきました。地域の皆さま一人一人の温かいお気持ちに深く感謝申し上げます。

### 平成27年度 社協特別会員紹介

酒・食料品・雑貨

## 赤吉酒店

TEL/FAX 0950-28-1664

宝亀町628

(神上バス停前)



浄化槽管理・清掃

給排水設備工事

## (有)松尾設備

TEL 22-3351

FAX 22-5519

徘徊お知らせセンサー  
月々3,800円  
レンタルでご使用できます。



安心・安全  
(株)セキュリティハウス ケント  
0120-345-385



## 日新火災

日新火災海上保険株式会社

佐佐保市月光町4-14

Tel (0956) 23-3171

Fax (0956) 25-8164

♪♪♪♪♪ **へき地保育所だより** ♪♪♪♪♪

**へき地保育所おゆうぎ会♪**

5ヶ所のへき保育所でおゆうぎ会を行いました。園児は一生懸命練習したおゆうぎを、元気いっぱい披露しました。どの会場も園児たちの愛らしいおゆうぎにたくさんの笑顔と拍手がこたえました。



根獅子町へき地保育所



早福町へき地保育所



忘々伎町へき地保育所



野子町へき地保育所



度島町へき地保育所

**クリスマスプレゼントを  
もらったよ♪**

早福町在住の里崎 雪様より早福町へき地保育所に「ぬいぐるみ」のプレゼントがありました。園児たちは、可愛いぬいぐるみに大はしゃぎでした。

里崎様ありがとうございました。



**福祉基金「助成事業」「寄贈事業」決定(後期)**

平成27年度福祉基金助成事業並びに寄贈事業(後期分)の申請を受け、審査の結果、下記のとおり決定いたしました。

助成事業 申請 4件 決定 4件 625,660円  
寄贈事業 申請 8件 決定 8件 ベンチ9脚、ジップアップビブス35枚  
重りバンド52組、座椅子等38脚

来年度は5月(前期)と10月(後期)に、ご案内予定です。

平成27年度 社協特別会員紹介

食品・日常雑貨等  
**移動販売店**

～真心をあなたに届けます～

**松山商店**

☎090-4981-3973



振り込め詐欺にご注意下さい!



## 被害を未然に食い止めよう!!

平成27年12月15日(火)今年最後の年金支給日に合わせて平戸市民生委員児童委員協議会連合会と平戸市社会福祉協議会が合同で、振り込め詐欺防止啓発活動を市内の金融機関32ヶ所にて、チラシを配布し、詐欺に遭わないように声をかけました。被害者の年齢別では60歳以上が7割以上を占めています。名前や家族構成などの個人情報を探ねられたり、お金の話をされたら詐欺を疑い必ず家族や警察に相談しましょう!!

長崎県内における振り込め詐欺などの特殊詐欺の発生件数は、次のとおりです。

### 特殊詐欺の発生状況(平成27年1-11月末)

**被害件数 132件** (前年同期比+34件)  
**被害総額 約4億1,300万円** (前年同期比 -約1億1,400万円)

### 還付金等詐欺の被害状況(1-11月末現在)

**被害件数 28件** (前年同期比+26件)  
**被害総額 約2,220万円** (前年同期比 +2,000万円)



## 教育支援資金のご案内

社会福祉協議会では、市民の皆様が安心して生活できるよう、様々な資金の貸付を行っております。今回ご紹介する貸付制度は、教育支援資金のご案内です。なお、既に在学中の方にも、適用となる場合もありますのでお気軽にご相談ください。

**教育支援費**… 高校、専門学校、大学等に就学する為に必要な費用

**就学支度費**… 高校、専門学校、大学等の入学に際し必要な費用

### 1 貸付条件

#### (1) 貸付限度額

【教育支援費】①高校… 月35,000円以内、②高専・短大… 月60,000円以内、  
③大学… 月65,000円以内

【就学支度費】…………… 500,000円以内

(2) 償還期間 10年以内(当該学校を卒業してから半年後に償還開始となります)

(3) 貸付利子 無利子

(4) 借受人 就学する者

(5) 連帯借受人 就学する者の属する世帯の世帯主(親権者)等

(6) 連帯保証人 原則1名(但し、連帯保証人がいない場合でも借入申込みができます。)



### 2 貸付対象者等

(1) 低所得世帯(所得が生活保護基準の1.7倍程度までの世帯)

### 3 備考

(1) 教育支援費につきましては、日本学生支援機構又は長崎県育英会が対象となる場合は、そちらを優先していただきます。ただし、奨学金(育英資金)が振り込まれるまでの期間(当該年度の9月分まで)は貸付対象となります。

(2) 専修学校は短大の貸付限度額を適用いたします。(1年制の専修学校は他の資金が対象となります。)

(3) 入学決定前の進学希望者は、受験票を添付することで申請が可能となります。長崎県社会福祉協議会の審査によって貸付けが決定となった場合、合格後、合格通知書の写しを提出する事により、貸付金が送金されます。

# ふくしの輪

～地域ボランティア紹介～

## 遊ぼう会

- 活動地区:浦南地区(生月) ■会員数:25名
- 活動内容:脳トレ、健康体操、ゲーム等
- 代表者:岩井 誠 ■連絡先:TEL090-4938-4891

「遊ぼう会」は、70～80歳の方々が中心で、月2回、お互いに気軽に声をかけあって無理なく集まり、毎回20人程度で楽しいひとときを過ごしています。遊びの内容は、健康寿命を更に延ばす、認知症を予防することなどに関連して「声を出す」「集中する」「身体を動かす」「世間の動きに関心を持つ」などと一つひとつがバラエティに富んでいます。自主的な働きを大切に、会場の準備、片付けや遊びの運営は会員自ら協力しあっています。また、「遊ぼう会」で知り合って、日頃からお互いの家を往来するようになりました。さらに年2回近場の温泉場に日帰り旅行を企画し、その際会員以外の参加もあり、新しいメンバーの獲得にも寄与しています。一度遊びにお出で下さい。



▶次回は「山田よろう会」を紹介します。

久家 重之 様 浦南 (亡母 サツ様)	岸目 (亡夫 陽一様) 立石 ツヤ子 様 元触(亡義母 チヨ様) 岡元 寛正 様 田中 美智子 様 館浦浜(亡夫 敏男様) 内山 常満 様 浦北(亡母 フミ子様) 富山 守 様 前田 日出生 様 浦南 (亡父 邑男様)	岩本 栄二 様 山田 (亡父 竹榮様) 大浦 史義 様 埼玉県(亡母 和子様) 石原 義満 様 浦北 (亡父 朝一様) 平畑 勝也 様 壱部(亡父 金重 様) 増山 正明 様 壱部(亡叔母 谷本ムスコ様)	田上 キミ 様 岳崎 (亡夫 定 様) 川口 ハルノ 様 上亀 (亡夫 寛美様) 冠 正照 様 下亀 (亡父 惣一様) 曾川 孟浩 様 釜田 (亡母 ヤク様)
------------------------	---	---	--

小田 美雪 様 的山在(亡夫 禎和様) 立石 隆信 様 大塚(亡父 勝朗様)	一般寄付 大塚ヘルシーサークル 代表 大塚 ケイ子 様 大塚ヘルシーサークル 30周年記念公演
---	---



### 香典返し

多くの方より貴重なご寄付をいただきました。ご厚意に対し、厚くお礼申し上げます。皆さまから寄せられました寄付金は、地域福祉事業などに役立させていただきます。また本会へいただきました寄付金は、税額控除の対象となります。ご寄付をいただきました方のご芳名は次のとおりです。  
(11月～12月末日受付分)

## 善意のともしび

# ひらど社協だより Vol.62 平成28年 1月15日発行

社会福祉法人  
**平戸市社会福祉協議会**  
 (本所) 〒859-5121 長崎県平戸市岩の上町1466番地  
 平戸市社会福祉センター内 ☎22-2180/FAX22-3175  
 【E-mail】hirado@sha-kyo.net  
 【ホームページ】http://www.sha-kyo.net/  
 【公式Facebook】https://www.facebook.com/hiradoshakyo



— 編集後記 —  
 新年明けましておめでとうございます。2016年を迎え、皆様どのようなお正月を過ごされましたか?私は、元旦に駅伝の交通整理係に初めて参加し、伝統ある行事で一生懸命走る選手を応援したり、地元の同窓会に参加し有意義なお正月を過ごしました。これから寒さも厳しくなってきますので、健康にはくれぐれも注意して下さい!!今年一年皆さんにとって良い一年となりますようお祈り申し上げます。今年も宜しくお願いいたします。

→次号は平成28年3月15日発行予定です。